

ตารางแสดงวงเงินงบประมาณที่ได้รับจัดสรรและราคากลางในงานจ้างก่อสร้าง

1. ชื่อโครงการ...ปรับปรุงอาคารสำนักงานที่ทำการ (ห้องป้องกันและบรรเทาสาธารณภัย)
ตำบลเมืองชุม อำเภอเวียงชัย จังหวัดเชียงราย
2. หน่วยงานเจ้าของโครงการเทศบาลตำบลเมืองชุม...
วงเงินงบประมาณที่ได้รับจัดสรร... 132,200.- บาท
3. ลักษณะงาน(โดยสังเขป)....งานอาคาร
4. ราคากลางคำนวณ ณ วันที่ 23 สิงหาคม 2564 เป็นเงิน 132,200.- บาท
 - 4.1...ป4.....
 - 4.2...ป5.....
 - 4.3.....
5. รายชื่อคณะกรรมการกำหนดราคา.....3.....คน ดังนี้

5.1 นายอาคม	กันทะสุข	ตำแหน่ง	ผู้อำนวยการกองช่าง
5.2 นายมานิต	สินสมุทร	ตำแหน่ง	นักวิเคราะห์นโยบายและแผนชำนาญการ
5.3 นางสาวสุนิศา	บุญกัณฑ์	ตำแหน่ง	นักวิชาการจัดเก็บรายได้ชำนาญการ

บัญชีการประมาณราคาก่อสร้างโครงการ

ชื่อโครงการ ปรับปรุงอาคารสำนักงานที่ทำการ(ห้องป้องกันและบรรเทาสาธารณภัย)

ประเภทงานก่อสร้าง อาคาร พิกัด GPS ที่

เจ้าของโครงการ เทศบาลตำบลเมืองชุม

ประมาณราคาตามแบบ ปร.4 จำนวน 1 แผ่น

ลำดับที่	รายการ	ค่างานต้นทุน	factor F	ราคากลาง	หมายเหตุ
1	ประเภทงานทาง				
2	ประเภทงานอาคาร	101,258.39	1.3056	132,202.96	
3	ประเภทงานชลประทาน				
4	ประเภทงานสะพาน/ท่อเหลี่ยม				
5	งานอื่นๆ				
เงื่อนไข	เงินล่วงหน้าจ่าย 0 %				
	เงินประกันผลงานหัก 5 %				
	ดอกเบี้ยเงินกู้ 5 %				
	ภาษีมูลค่าเพิ่ม 7 %				
สรุป	รวมค่าก่อสร้างทั้งสิ้น			132,202.96	
	คิดเป็นราคากลางทั้งสิ้นเพียง			132,200.00	
	ตัวอักษร	หนึ่งแสนสามหมื่นสองพันสองร้อยบาทถ้วน			

ระยะเวลาดำเนินการก่อสร้างภายใน 45 วัน

ราคาเฉลี่ย

บาท / ตร.ม.

คณะกรรมการกำหนดราคากลาง

ลงชื่อ



(นายอาคม กันทะสุข)

ผู้อำนวยการกองช่าง

ลงชื่อ

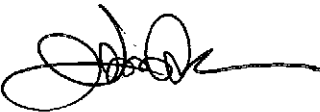

(นายมานิต สินสมุทร)

นักวิเคราะห์นโยบายและแผนชำนาญการ

ลงชื่อ



(นางสาวสุนดา บุญกัณฑ์)

นักวิชาการจัดเก็บรายได้ชำนาญการ

ประมาณราคา



(นายมนเทียร ศรีสุวรรณ)

นายช่างโยธาอาวุโส

เห็นชอบ

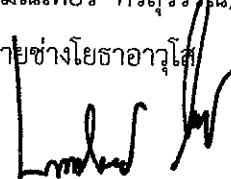

(นางลัดดาวัลย์ เลิกนุช)

ปลัดเทศบาล

อนุมัติ



ว่าที่ ร้อยตรี

(ชัยพงษ์ โลยแหวน)

นายกเทศมนตรีตำบลเมืองชุม

ประมาณราคา โครงการปรับปรุงอาคารสำนักงานที่ทำการ(ห้องป้องกันและบรรเทาสาธารณภัย)

ปริมาณงานก่อสร้าง กว้าง 11.00 เมตร ยาว 17.00 เมตร สูง 3.70 เมตร

เมื่อวันที่ 23 สิงหาคม 2563

ฝ่ายประมาณราคา กองช่างเทศบาลตำบลเมืองชุม ตามแบบแปลนการก่อสร้างของเทศบาลตำบลเมืองชุม

ลำดับที่	รายการ	จำนวน	หน่วย	ราคาวัสดุ - สิ่งของ		ค่าแรงงาน		รวม 1+2	หมายเหตุ	
				ราคา/หน่วย	จำนวนเงิน(1)	ราคา/หน่วย	จำนวนเงิน(2)			
1	งานปูพื้นกระเบื้อง	36.00	ตร.ม.	265.00	9,540.00	120.00	4,320.00	13,860.00		
2	งานคอนกรีตเทพื้น	2.88	ลบ.ม.	1,883.65	5,424.91	306.00	881.28	6,306.19		
3	ตะแกรงเหล็กเสริมพื้น	28.80	ตร.ม.	26.50	763.20	5.00	144.00	907.20		
4	งานร้อยชุดประตู/หน้าต่าง	10.00	ชุด	-	-	75.00	750.00	750.00		
5	งานติดตั้งประตูอลูมิเนียม (ป1)	1.00	ชุด	3,078.00	3,078.00	300.00	300.00	3,378.00		
6	งานติดตั้งประตูอลูมิเนียม (ป2)	1.00	ชุด	3,078.00	3,078.00	300.00	300.00	3,378.00		
7	งานติดตั้งประตูอลูมิเนียม (ป3)	1.00	ชุด	3,240.00	3,240.00	300.00	300.00	3,540.00		
8	งานติดตั้งประตูพีวีซี (ป4)	2.00	ชุด	1,500.00	3,000.00	300.00	600.00	3,600.00		
9	งานติดตั้งหน้าต่างอลูมิเนียม (น1)	1.00	ชุด	2,419.20	2,419.20	300.00	300.00	2,719.20		
10	งานติดตั้งหน้าต่างอลูมิเนียม (น2)	1.00	ชุด	1,584.00	1,584.00	300.00	300.00	1,884.00		
11	งานติดตั้งหน้าต่างอลูมิเนียม (น3)	1.00	ชุด	5,985.60	5,985.60	300.00	300.00	6,285.60		
12	งานติดตั้งหน้าต่างอลูมิเนียม (น4)	1.00	ชุด	3,564.00	3,564.00	300.00	300.00	3,864.00		
13	งานติดตั้งหน้าต่างอลูมิเนียม (น5)	1.00	ชุด	4,732.20	4,732.20	300.00	300.00	5,032.20		
14	งานเพดานภายในเรือติดตั้งพร้อมทาสี	35.00	ตร.ม.	418.00	14,630.00	120.00	4,200.00	18,830.00		
	ยอดยกไป							74,334.39		
	ตัวอักษร			เจ็ดหมื่นสี่พันสามร้อยสามสิบบาทสามสิบเก้าสตางค์						

โครงการปรับปรุงอาคารสำนักงานที่ทำการ (ห้องป้องกันและบรรเทาสาธารณภัย)

ตำบลเมืองชุม อำเภอเวียงชัย จังหวัดเชียงราย

ภาคผนวก ๒

ข้อกำหนดเกี่ยวกับกาารใช้วัสดุก่อสร้างและครุภัณฑ์ตามสัญญาก่อสร้างเพื่อส่งเสริมการใช้สินค้า/ผลิตภัณฑ์ที่ผลิตในประเทศไทย

1. ผู้รับจ้างต้องใช้วัสดุก่อสร้างหรือครุภัณฑ์ที่เป็นส่วนหนึ่งของงานก่อสร้าง(ถ้ามี) ตามโครงการก่อสร้างนี้ โดยต้องเป็นวัสดุก่อสร้างหรือครุภัณฑ์ที่ผลิตภายในประเทศไทยไม่น้อยกว่าร้อยละ 60 ของมูลค่าวัสดุก่อสร้างที่ใช้ในโครงการก่อสร้างนี้ ทั้งนี้หากงานก่อสร้างมีวัสดุก่อสร้างที่เป็นเหล็ก จะต้องใช้วัสดุก่อสร้างที่เป็นเหล็กซึ่งเป็นสินค้าผลิตภายในประเทศไทยไม่น้อยกว่าร้อยละ 90 ของปริมาณที่ใช้ตามสัญญาก่อสร้างนี้

2. ผู้รับจ้างต้องเสนอแผนการใช้วัสดุก่อสร้างและครุภัณฑ์ที่เป็นผลิตภัณฑ์ผลิตภายในประเทศตามสัญญาจ้างก่อสร้างนี้ ตามเอกสาร ภาคผนวก 2 และ ภาคผนวก 3 (ภาคผนวก 3 เฉพาะกรณีที่เป็นงานก่อสร้างที่มีวัสดุก่อสร้างที่เป็นเหล็ก) ให้ผู้ว่าจ้าง ตามระยะเวลาที่กำหนดในสัญญาจ้าง(ถ้ามี) แต่ต้องไม่ช้ากว่า 30 วันหลังจากลงนามในสัญญาจ้างก่อสร้าง หากผู้รับจ้างไม่เสนอแผนตามเวลาที่กำหนด ถือว่าผู้รับจ้างมีมติสัญญา ผู้ว่าจ้างมีสิทธิ์ยกเลิกสัญญาได้ แผนการใช้วัสดุก่อสร้างที่ผู้รับจ้างเสนอ สามารถปรับเปลี่ยนได้ตามความจำเป็น เพื่อให้มูลค่า/ปริมาณ การใช้วัสดุก่อสร้างฯ ซึ่งเป็นผลิตภัณฑ์ที่ผลิตในประเทศไทยไม่น้อยกว่าร้อยละ 60 ทั้งนี้ผู้รับจ้างต้องแจ้งการปรับเปลี่ยนให้ผู้ว่าจ้างก่อสร้างทราบก่อนดำเนินการนำวัสดุก่อสร้างฯ ตามแผนที่ปรับเปลี่ยนให้ใหม่มาใช้ล่วงหน้าอย่างน้อย 7 วัน ทั้งนี้ต้องก่อนการส่งมอบงานแต่ละงวด

3. ผู้รับจ้างต้องแสดงหลักฐานเพื่อประกอบการพิจารณาว่าวัสดุก่อสร้างหรือครุภัณฑ์เป็นผลิตภัณฑ์ที่ผลิตภายในประเทศ อย่างใดอย่างหนึ่งและแต่กรณี แสดงต่อผู้ว่าจ้างเมื่อผู้ว่าจ้างร้องขอ เพื่อประกอบการตรวจสอบของผู้ว่าจ้างว่าวัสดุก่อสร้าง/ครุภัณฑ์เมื่อผู้รับจ้างนำมาใช้เป็นผลิตภัณฑ์ที่ผลิตในประเทศไทยหรือไม่ ดังนี้

- 1) สำเนาใบรับรองสินค้าที่ผลิตในประเทศไทย สภาอุตสาหกรรมแห่งประเทศไทย
- 2) ฉลากสินค้า ที่แสดงว่าเป็นสินค้าที่ผลิตในประเทศไทย
- 3) หลักฐานแสดงที่ตั้งของแหล่งผลิต ที่สามารถแสดงได้ว่าเป็นวัสดุก่อสร้างที่เป็นผลิตภัณฑ์ในประเทศ เช่น คำนวณที่ตั้งโรงงาน ทหาราย บอдин เป็นต้น

รายละเอียดและการก่อสร้างอาจจะเปลี่ยนแปลงได้ตามความเหมาะสมกับพื้นที่ก่อสร้างจริง โดยให้อยู่ในดุลพินิจของทางผู้ควบคุมงานให้คงเดิมหรือน้อยไปกว่าเดิม และเป็นไปตามมาตรฐาน

ตารางการจัดทำแผนการใช้วัสดุที่ผลิตภายในประเทศโครงการ.....

รายการวัสดุหรือครุภัณฑ์ที่ใช้ในโครงการ
แผนการใช้วัสดุที่ผลิตภายในประเทศ

ลำดับ	รายการ	หน่วย	ปริมาณ	ราคาต่อหน่วย (บาท)	รวม (บาท)	ชื่อผู้ขาย/ผู้ผลิต
1.						
2.						
3.						
4.						
5.						
รวม						
ชื่อ (Company)						

วันที่..... ผู้จ้าง/ผู้รับจ้าง

หมายเหตุ

รายละเอียดที่ผู้รับจ้างกรอกใช้โครงการใช้ก่อสร้างภายในประเทศ เป็นรายละเอียดที่ผู้รับจ้างกรอกใช้เองและรายละเอียดที่ผู้รับจ้างกรอกใช้เองเท่านั้น (Ref: กส.ร. 2-9-52 ณ 17 กันยายน 62 (9452) และกรณีผู้รับจ้างใช้ครุภัณฑ์หรือวัสดุที่ผลิตในประเทศ ให้ใช้ราคาตามใบแจ้งสัญญา ที่สำนักงานขึ้นบัญชีราคาสินค้ากับที่หนังสือ กส.ร. 2-9-52

ภาคผนวก ๓

ตารางการจัดทำแผนการใช้วัสดุที่ผลิตภายในประเทศโครงการ.....

รายการวัสดุหรือครุภัณฑ์ที่ใช้ในโครงการ
แผนการใช้วัสดุที่ผลิตภายในประเทศ

ลำดับ	รายการ	หน่วย	ปริมาณ	ราคาต่อหน่วย (บาท)	รวม (บาท)	ชื่อผู้ขาย/ผู้ผลิต
๑.						
๒.						
๓.						
๔.						
รวม						
ชื่อ (Company)						

วันที่..... ผู้จ้าง/ผู้รับจ้าง



เขียนแบบ

[Signature]

(นายสมณเพียร ศรีสุวรรณ)
(นายช่างโยธาอาวุโส)

ทานแบบ

[Signature]

(นายอาคม กั้นทะสุข)
(ผู้อำนวยการช่าง)

เห็นชอบ

[Signature]

(นางเจตติภรณ์ เล็กนุช)
(ปลัดเทศบาล)

อนุมัติ

[Signature]

วาที่ร้อยตรี
(ชัชยา พลอูหม)

(นายกเทศมนตรีตำบลเมืองชุม)

โครงการปรับปรุงอาคารสำนักงานที่ทำการ (ห้องป้องกันและบรรเทาสาธารณภัย)
พร้อมติดตั้งป้ายโครงการก่อสร้างชั่วคราวจำนวน 1 ป้าย

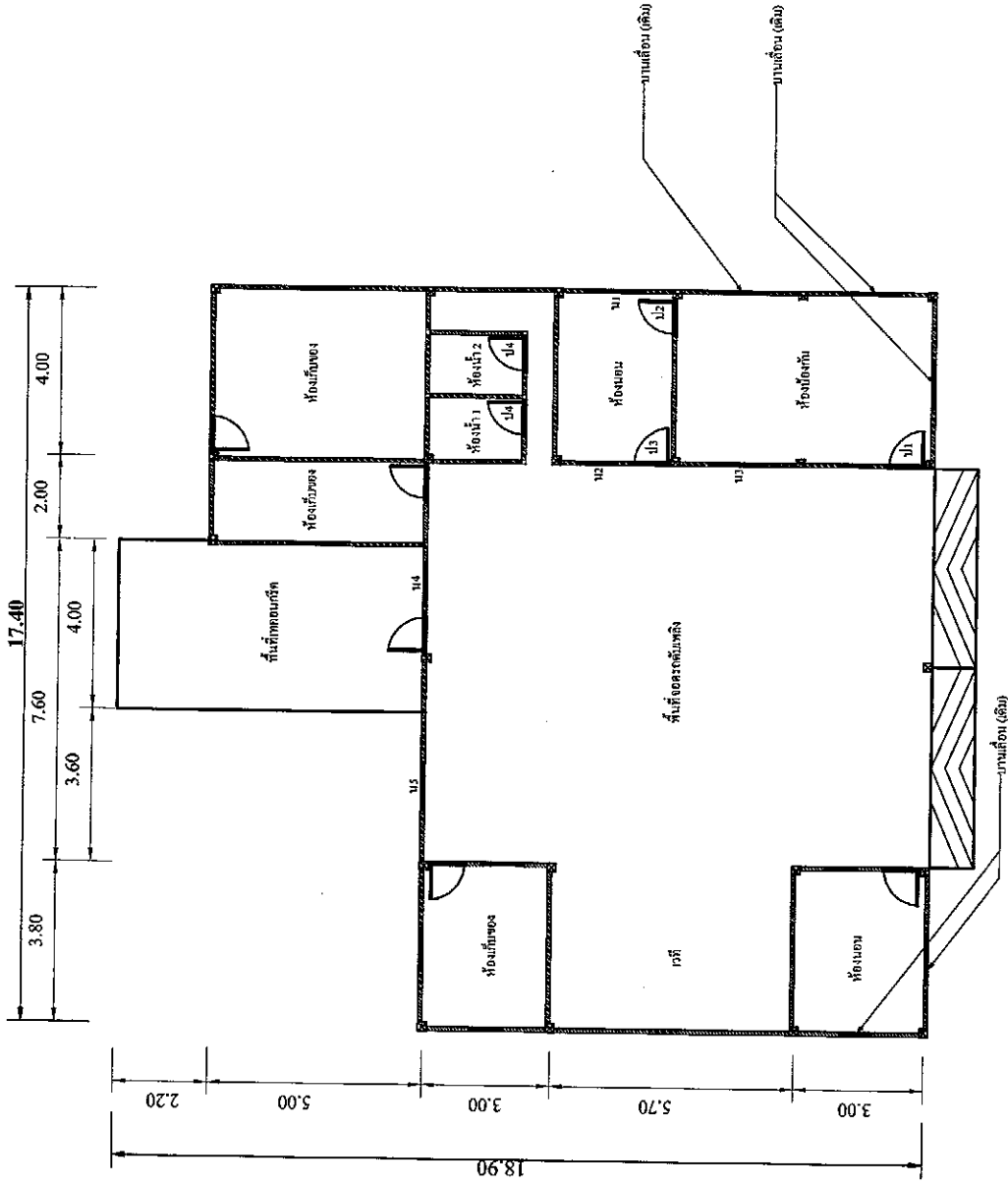

แปลนเดิม

หมายเหตุ

รายละเอียดและการก่อสร้างจะเปลี่ยนแปลงได้ตามความเหมาะสมกับพื้นที่ก่อสร้างจริง โดยให้อยู่ในดุลพินิจของผู้ควบคุมงานก่อสร้าง โดยทำงานและปริมาณงานให้คงเดิมหรือไม่น้อยไปกว่าเดิม และเป็นไปตามมาตรฐาน



เขียนแบบ

[Signature]

(นายสมเกียรติ ศรีสุวรรณ)
(นายช่างโยธาอาวุโส)

ทานแบบ

[Signature]
(นายอาคม กัมพะสุข)
(ผู้อำนวยการช่าง)

เห็นชอบ

[Signature]
(นางลัดดาวัลย์ เลิกาศ)
(ปลัดเทศบาล)

อนุมัติ

[Signature]
ว่าที่ร้อยตรี
(ชัยยา เสงี่ยมแหวน)
(นายกเทศมนตรีตำบลเมืองชุม)

โครงการปรับปรุงอาคารสำนักงานที่ทำการ (ห้องป้องกันและบรรเทาสาธารณภัย) พร้อมติดตั้งป้ายโครงการก่อสร้างถาวร จำนวน 1 บ้าย

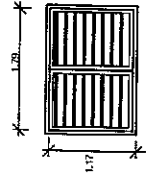
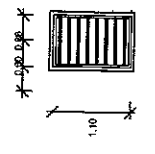
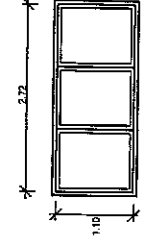
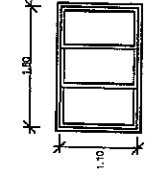
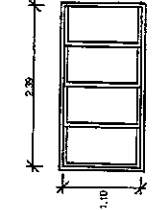
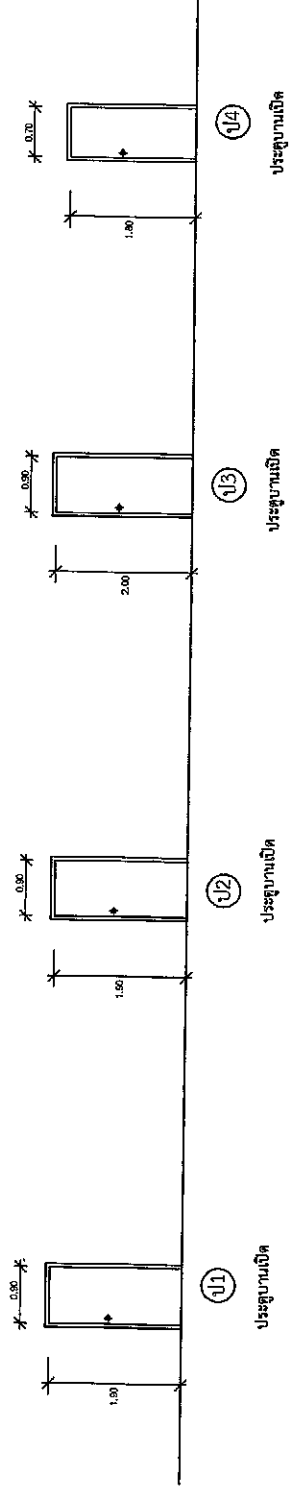

- 11 ประตูหน้าต่างบานเปิด 2 บาน
- 12 ประตูหน้าต่างบานกระจก 1 บาน
- 13 ประตูหน้าต่างบานเปิด 3 บาน
- 14 ประตูหน้าต่างบานเปิด 4 บาน
- 15 ประตูหน้าต่างบานเปิด 3 บาน
- 16 ประตูหน้าต่างบานเปิด 3 บาน
- 17 ประตูหน้าต่างบานเปิด 3 บาน
- 18 ประตูหน้าต่างบานเปิด 3 บาน
- 19 ประตูหน้าต่างบานกระจก 1 บาน
- 20 ประตูหน้าต่างบานกระจก 2 บาน

งานประตูเติม , งานประตูหน้าต่างเดิม



เขียนแบบ

[Signature]

(นายสมเกียรติ ศรีสุวรรณ)
(นายช่างโยธาอาวุโส)

พจนานุกรม

[Signature]
(นายเอกม กิ่งทะเล)
(ผู้อำนวยการกองช่าง)

เห็นชอบ

[Signature]

(นางลัดดาวัลย์ เล็กนุช)
(ปลัดเทศบาล)

อนุมัติ

[Signature]
ว่าที่ร้อยตรี
(ชัยชาติ พิทยไพฑูริย์)
(นายกเทศมนตรีตำบลเมืองชุม)

หมายเหตุ

รายละเอียดและโครงการก่อสร้างจะเปลี่ยนแปลงได้ตามความเหมาะสมกับพื้นที่ก่อสร้างจริง โดยให้อยู่ในดุลพินิจของผู้ควบคุมงานก่อสร้าง โดยค่างานและปริมาณงานให้คงเดิมหรือไม่น้อยไปกว่าเดิม และเป็นไปตามมาตรฐาน

โครงการปรับปรุงอาคารสำนักงานที่ทำการ (ห้องป้องกันและบรรเทาสาธารณภัย)
พร้อมติดตั้งป้ายโครงการก่อสร้างชั่วคราวจำนวน 1 ป้าย

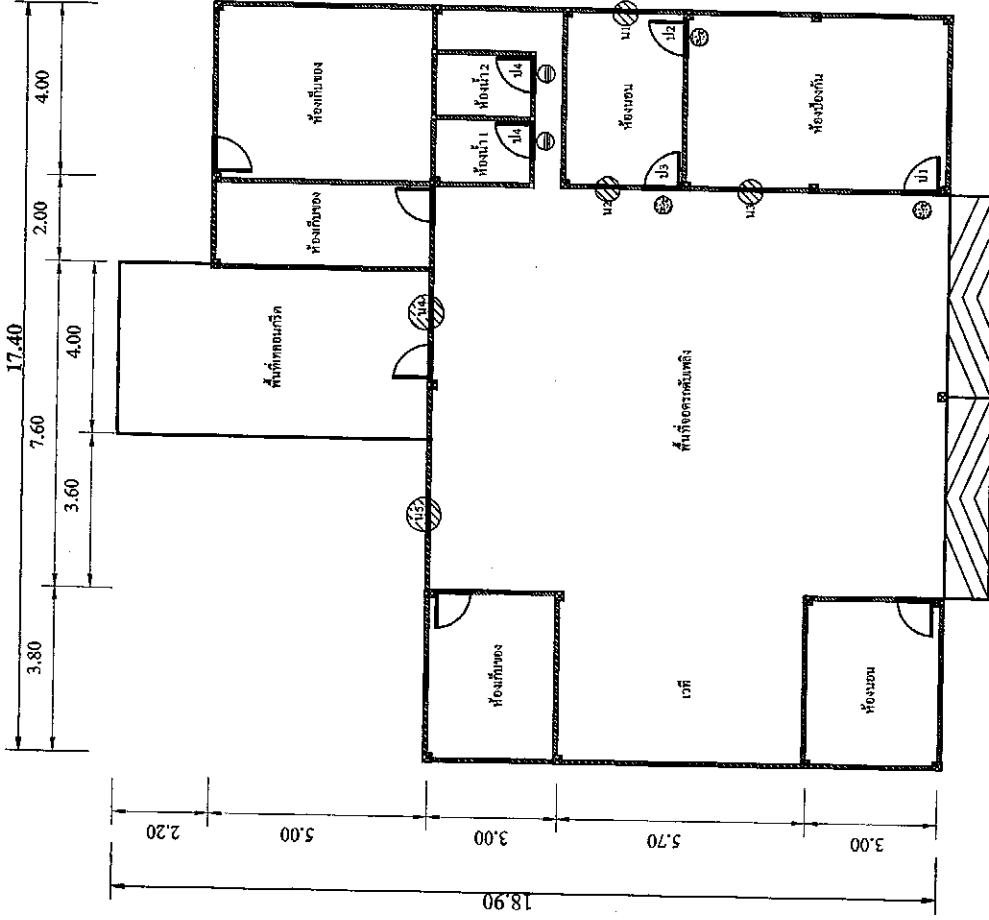

สัญลักษณ์การปรับปรุง

บ.1, บ.2, บ.3



งานเสตมป์ประจูดูนิเอน พร้อมอุปกรณ์ครบชุด

บ.4



งานติดตั้งประจูด PVC พร้อมอุปกรณ์ครบชุด

บ.1, บ.2, บ.3, บ.4, บ.5



งานติดตั้งหน้าต่างดูนิเอน พร้อมอุปกรณ์ครบชุด

แปลนปรับปรุง

หมายเหตุ

รายละเอียดและการก่อสร้างจะเปลี่ยนแปลงได้ตามความเหมาะสมกับพื้นที่ก่อสร้างจริง โดยให้อยู่ในดุลพินิจของผู้ควบคุมงานก่อสร้าง โดยทำงานและปริมาณงานไม่ต้งเดิมหรือไม่น้อยไปกว่าเดิม และเป็นไปตามมาตรฐาน



เขียนแบบ

(Signature)

(นายณนเทียร ศรีสุวรรณ)
(นายช่างโยธาอาวุโส)

ทานแบบ

(Signature)
(นายอาคม กัมพะสุข)
(ผู้อำนวยการช่าง)

เห็นชอบ

(Signature)
(นางลัดดาวัลย์ เลิกษ)
(ปลัดเทศบาล)

อนุมัติ

(Signature)
ว่าที่ร้อยตรี
(ชัยยศ ลอยแหวน)
(นายกเทศมนตรีตำบลเมืองชุม)

โครงการปรับปรุงอาคารสำนักงานที่ทำการ (ห้องป้องกันและบรรเทาสาธารณภัย) พร้อมติดตั้งป้ายโครงการก่อสร้างถาวร จำนวน 1 ป้าย

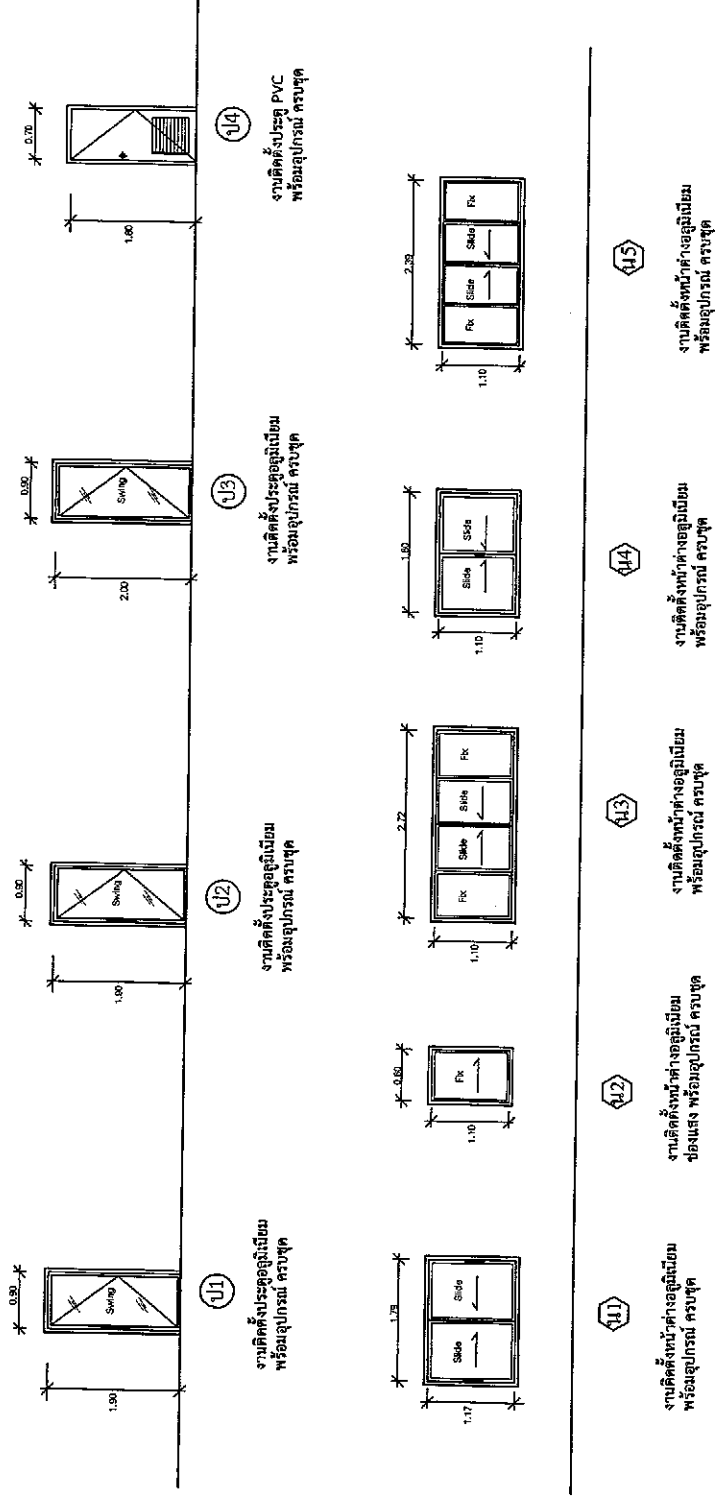

งานประตูปรับปรุง , งานประตูหน้าต่างปรับปรุง

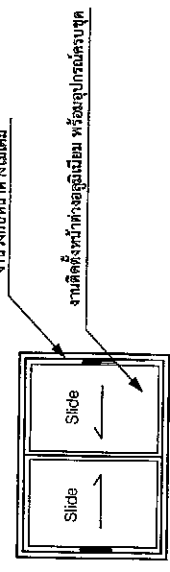

ขยายงานประตูหน้าต่างปรับปรุง

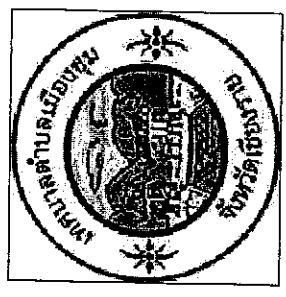

เขียนแบบ

[Handwritten signature]

(นายสมณะเพียร ศรีสุวรรณ)
(นายช่างโยธาอาวุโส)

ทนายแบบ

[Handwritten signature]

(นายอคม กัมพะสุข)
(ผู้อำนวยการกองช่าง)

เห็นชอบ

[Handwritten signature]

(นางลลิตดาวัลย์ เล็กนุช)
(ปลัดเทศบาล)

อนุมัติ

[Handwritten signature]
(ชัยยา ทรัพย์แพน)
(นายกเทศมนตรีตำบลเมืองชุม)

หมายเหตุ

รายละเอียดและการก่อสร้างอาจจะเปลี่ยนแปลงได้ตามความเหมาะสมกับพื้นที่ก่อสร้าง โดยให้อยู่ในดุลพินิจของช่างผู้ควบคุมงานก่อสร้าง โดยช่างและปริมาณงานให้คงเดิมหรือไม่ขึ้นอยู่กับกว่าเดิม และเป็นไปตามมาตรฐาน

แผนที่สังเขปโครงการปรับปรุงอาคารสำนักงานที่ทำการ (ห้องป้องกันและบรรเทาสาธารณภัย)

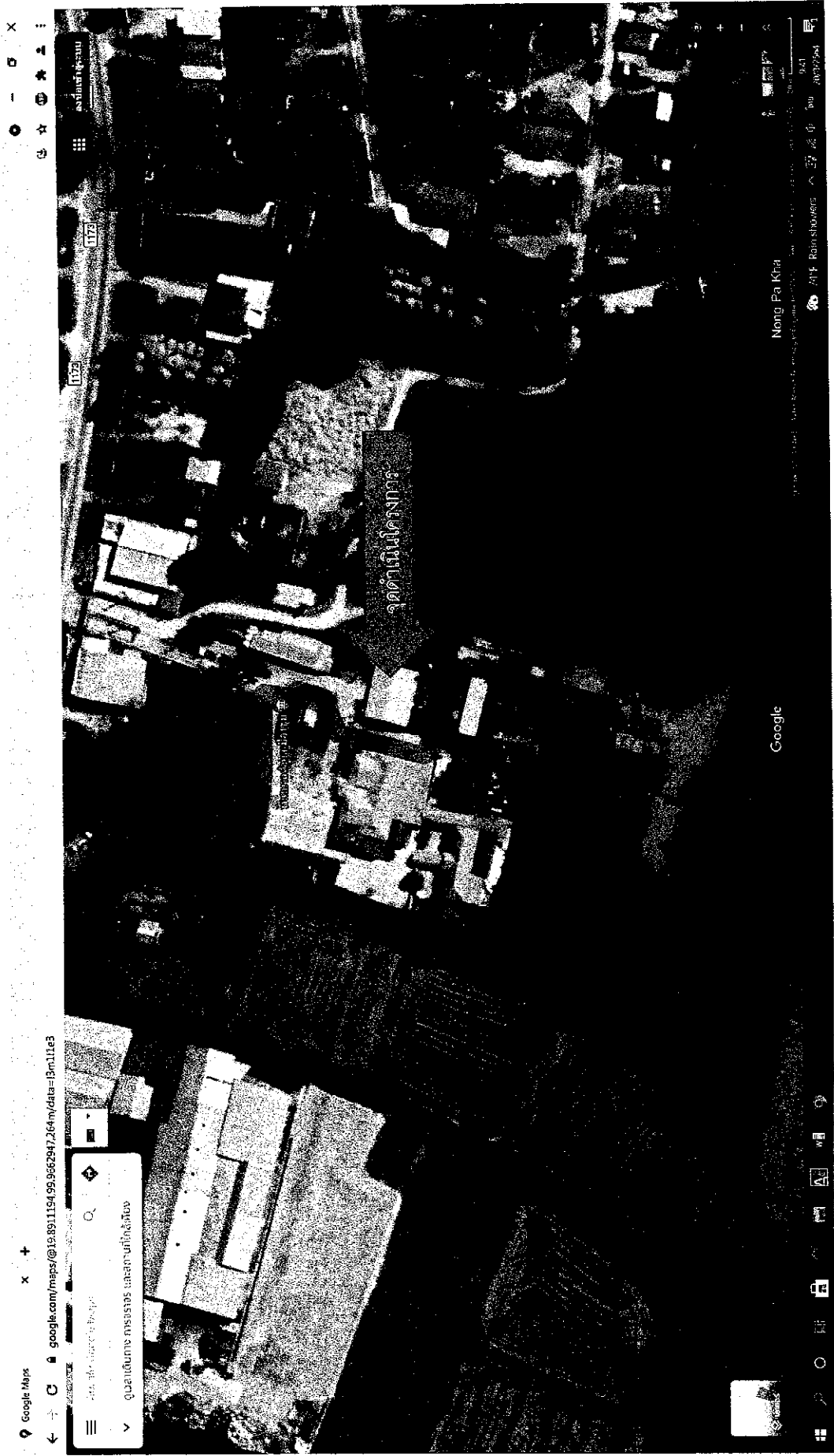

กรณีวงเงินงบประมาณก่อสร้างเกิน 1 แสนบาท

โครงการก่อสร้างของเทศบาลตำบลเมืองชุม

ชื่อโครงการ.....

ปริมาณงาน.....

วันเริ่มสัญญา.....สิ้นสุด.....

ผู้รับจ้าง.....

งบประมาณ.....

ผู้ควบคุมงาน.....

1).....

2).....

คณะกรรมการตรวจการจ้าง

3).....

4).....

5).....

พื้นผิวเหล็กหรืออลูมิเนียม ขนาด 0.80 x 1.20 เมตร

โครงค้ำและเสาเหล็กกล่อง 1 1/2 x 1 1/2 นิ้ว โครงทั้งหมดสีขาว

ตัวหนังสือเขียนหรือแกะด้วยสติกเกอร์สีขาว

กรณีวงเงินงบประมาณก่อสร้างไม่เกิน 1 แสนบาท

โครงการก่อสร้างของเทศบาลตำบลเมืองชุม

ชื่อโครงการ.....

ปริมาณงาน.....

วันเริ่มสัญญา.....สิ้นสุด.....

ผู้รับจ้าง.....

งบประมาณ.....

ผู้ควบคุมงาน.....

1).....

2).....

คณะกรรมการตรวจการจ้าง

3).....

4).....

5).....

พื้นผิวไม้อัด หรือทึบด้วยไวนิลสีเขียว ขนาด 1.00 x 1.00 เมตร

ตัวหนังสือเขียนหรือพิมพ์สีขาว