

ตารางแสดงวงเงินงบประมาณที่ได้รับจัดสรรและราคากลางในงานจ้างก่อสร้าง

1. ชื่อโครงการ...ปรับปรุงห้องน้ำและก่อสร้างป้ายสนามกีฬาากลางตำบลเมืองชุม
ตำบลเมืองชุม อำเภอเวียงชัย จังหวัดเชียงราย
2. หน่วยงานเจ้าของโครงการเทศบาลตำบลเมืองชุม...
วงเงินงบประมาณที่ได้รับจัดสรร... 114,000.- บาท
3. ลักษณะงาน(โดยสังเขป)....งานอาคาร
4. ราคากลางคำนวณ ณ วันที่ 5 กรกฎาคม 2564 เป็นเงิน 114,000.- บาท
 - 4.1...ป4.....
 - 4.2...ป5.....
 - 4.3.....
5. รายชื่อคณะกรรมการกำหนดราคา.....3.....คน ดังนี้

5.1 นายอาคม	กันทะสุข	ตำแหน่ง	ผู้อำนวยการกองช่าง
5.2 นายอิมงคล	ชุมมงคล	ตำแหน่ง	หัวหน้าสำนักปลัด
5.3 นางสาวพิชชาภา	พัฒนโกฏิ	ตำแหน่ง	ผู้ช่วยเจ้าหน้าที่พนักงานการเงินและบัญชี

บัญชีการประมาณราคาก่อสร้างโครงการ

ชื่อโครงการ ปรับปรุงห้องน้ำและก่อสร้างป้ายสนามกีฬาากลางตำบลเมืองชุม

ประเภทงานก่อสร้าง อาคาร พิกัด GPS ที่

เจ้าของโครงการ เทศบาลตำบลเมืองชุม

ประมาณราคาตามแบบ ปร.4 จำนวน 2 แผ่น ประมาณราคาเมื่อวันที่ 5 กรกฎาคม 2564

ลำดับที่	รายการ	คำนวณต้นทุน	factor F	ราคากลาง	หมายเหตุ
1	ประเภทงานทาง				
2	ประเภทงานอาคาร	87,677.43	1.3056	114,471.65	
3	ประเภทงานชลประทาน				
4	ประเภทงานสะพาน/ท่อเหลี่ยม				
5	งานอื่นๆ				
เงื่อนไข	เงินล่วงหน้าจ่าย 0 %				
	เงินประกันผลงานหัก 0 %				
	ดอกเบี้ยเงินกู้ 5 %				
	ภาษีมูลค่าเพิ่ม 7 %				
สรุป	รวมค่าก่อสร้างทั้งสิ้น			114,471.65	
	คิดเป็นราคากลางทั้งสิ้นเพียง			114,000.00	
	ตัวอักษร	หนึ่งแสนหนึ่งหมื่นสี่พันบาทถ้วน			

ระยะเวลาดำเนินการก่อสร้างภายใน 45 วัน

ราคาเฉลี่ย

บาท / ตร.ม.

คณะกรรมการกำหนดราคากลาง

ลงชื่อ

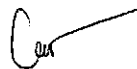

(นายอาคม กันทะสุข)

ผู้อำนวยการกองช่าง

ลงชื่อ

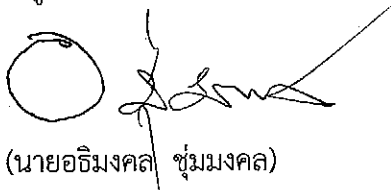

(นายอธิมงคล ชุ่มมงคล)

หัวหน้าสำนักงานปลัดเทศบาล

ลงชื่อ



(นางสาวพิชชภา พัฒนโกฏี)

ผู้ช่วยเจ้าพนักงานการเงินและบัญชี

ประมาณราคา



(นายมนเทียร ศรีสุวรรณ)

นายช่างโยธาอาวุโส

เห็นชอบ

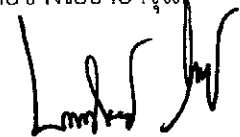

(นางลัดดาวัลย์ เลิกนุช)

ปลัดเทศบาล

อนุมัติ



ว่าที่ ร้อยตรี

(ชัยยา พลอยแหวน)

นายกเทศมนตรีตำบลเมืองชุม

ประมาณราคา โครงการปรับปรุงห้องนอนและก่อสร้างป้ายสนามกีฬาากลางตำบลเมืองชุม

ปริมาณงานก่อสร้าง กว้าง 2.70 เมตร ยาว 6.48 เมตร สูง 2.38 เมตร

เมื่อวันที่ 5 กรกฎาคม 2564

ฝ่ายประมาณราคา กองช่างเทศบาลตำบลเมืองชุม ตามแบบแปลนการก่อสร้างของเทศบาลตำบลเมืองชุม

ลำดับที่	รายการ	จำนวน	หน่วย	ราคาวัสดุ - สิ่งของ		ค่าแรงงาน		รวม 1+2	หมายเหตุ	
				ราคา/หน่วย	จำนวนเงิน(1)	ราคา/หน่วย	จำนวนเงิน (2)			
1	งานร้อยโถส้วมชนิดนั่งยอง	8.00	ชุด	-	-	140.00	1,120.00	1,120.00		
2	งานติดตั้งโถส้วมชนิดนั่งราด	10.00	ตร.ม.	1,700.00	17,000.00	150.00	1,500.00	18,500.00		
3	ติดตั้งอ่างล้างหน้า	4.00	ตร.ม.	750.00	3,000.00	150.00	600.00	3,600.00		
4	อ่างใส่น้ำสำเร็จรูป	8.00	ตร.ม.	450.00	3,600.00	50.00	400.00	4,000.00		
5	ก๊อกน้ำเปิดสวระขาย	10.00	ตร.ม.	150.00	1,500.00	80.00	800.00	2,300.00		
6	อุปกรณ์ประกอบกรเดินท่อ	2.00	งาน	2,000.00	4,000.00	-	-	4,000.00		
7	งานทาสีผนัง	240.00	ตร.ม.	28.00	6,720.00	30.00	7,200.00	13,920.00		
8	กระเบื้องหลังคา	140.00	แผ่น	65.00	9,100.00	15.00	2,100.00	11,200.00		
9	อุปกรณ์ยึดแผ่นหลังคา	174.00	อัน	2.00	348.00	-	-	348.00		
10	ประตูเหล็กปิด/เปิดทางเข้าออก	2.00	ชุด	4,000.00	8,000.00	-	-	8,000.00		
11	งานดินชุดหลุมฐานราก	2.00	ลบ.ม.	-	-	239.00	478.00	478.00		
12	งานไม้แบบ	4.00	ตร.ม.	250.00	1,000.00	133.00	532.00	1,532.00		
13	งานคอนกรีต	1.50	ลบ.ม.	1,850.47	2,775.71	306.00	459.00	3,234.71		
14	เหล็กเสริม 6 มม.	10.00	กก	29.46	294.60	4.10	41.00	335.60		
	ยอดยกไป							72,568.31		
	ตัวอักษร			เจ็ดหมื่นสองพันห้าร้อยหกสิบแปดบาทสามสิบเอ็ดสตางค์						

โครงการปรับปรุงห้องนั่งและก่อสร้างป้ายสนามกีฬาากลางตำบลเมืองชุม พร้อมติดตั้งป้ายโครงการก่อสร้างอาคาร จำนวน 1 ป้าย

ภาคผนวก ๒

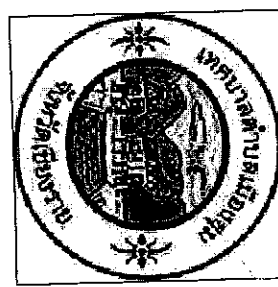

ชื่อกำหนดเกี่ยวกับการใช้วัสดุก่อสร้างและครุภัณฑ์ตามสัญญาก่อสร้างเพื่อส่งเสริมการใช้
สินค้า/ผลิตภัณฑ์ในประเทศ

1. ผู้รับจ้างต้องจัดหาวัสดุหรือครุภัณฑ์ที่เป็นส่วนหนึ่งของงานก่อสร้าง(ถ้ามี) ตาม
โครงการก่อสร้างนี้ โดยต้องเป็นวัสดุหรือครุภัณฑ์ที่ผลิตหรือผลิตภายในประเทศ
ไม่น้อยกว่าร้อยละ 60 ของมูลค่าวัสดุหรือครุภัณฑ์ที่ใช้ในโครงการก่อสร้างนี้ ทั้งนี้หากงานก่อสร้างมี
วัสดุหรือครุภัณฑ์เป็นหลัก จะต้องใช้วัสดุหรือครุภัณฑ์เป็นหลักซึ่งเป็นหลักที่ผลิตภายในประเทศ
ไม่น้อยกว่าร้อยละ 90 ของปริมาณที่ใช้ตามสัญญาก่อสร้างนี้

2. ผู้รับจ้างต้องเสนอแผนการใช้วัสดุหรือครุภัณฑ์ที่เป็นผลิตภัณฑ์ผลิตภายใน
ประเทศตามสัญญาจ้างก่อสร้างนี้ ตามเอกสาร ภาคผนวก 2 และ ภาคผนวก 3 (ภาคผนวก 3
เฉพาะกรณีที่เป็นงานก่อสร้างที่มีวัสดุหรือครุภัณฑ์เป็นหลัก) ให้ผู้จ้างฯ ตามระยะเวลาที่กำหนด
ในสัญญาจ้าง(ถ้ามี) แต่ต้องไม่เกินกว่า 30 วันหลังจากลงนามในสัญญาจ้างก่อสร้าง หากผู้รับจ้างไม่
เสนอแผนตามเวลาที่กำหนด ถือว่าผู้รับจ้างผิดสัญญา ผู้จ้างฯมีสิทธิยกเลิกสัญญาได้
แผนการใช้วัสดุหรือครุภัณฑ์ที่ผู้รับจ้างเสนอ สามารถเปลี่ยนแปลงตามความจำเป็น เพื่อให้
สอดคล้องกับปริมาณ การใช้วัสดุหรือครุภัณฑ์ที่เป็นผลิตภัณฑ์ผลิตในประเทศไม่น้อยกว่าร้อยละ
60 ทั้งนี้ผู้รับจ้างต้องแจ้งการปรับแผนให้ผู้จ้างฯ ทราบก่อนดำเนินการนำวัสดุหรือครุภัณฑ์
ตามแผนไปปรับใช้ใหม่ ให้ใช้ล่วงหน้าอย่างน้อย 7 วัน ทั้งนี้ต้องก่อนการส่งมอบงานแต่โดยเร็ว

3. ผู้รับจ้างต้องแสดงหลักฐานเพื่อประกอบการพิจารณาว่าวัสดุหรือครุภัณฑ์ที่เป็น
ผลิตภัณฑ์ที่ผลิตภายในประเทศ อย่างเป็นหลักฐานและแต่กรณี แสดงต่อผู้จ้างฯและผู้จ้าง
ร้องขอ เพื่อประกอบการตรวจสอบของผู้จ้างฯ ว่าวัสดุหรือครุภัณฑ์/ครุภัณฑ์นั้นผู้จ้างฯนำมาใช้
เป็นผลิตภัณฑ์ที่ผลิตในประเทศหรือไม่ ดังนี้

- 1) สำเนาใบรับรองสินค้าที่ผลิตในประเทศ Made in Thailand (MIT) ที่ออกโดย
สภาอุตสาหกรรมแห่งประเทศไทย
- 2) ฉลากสินค้า ที่แสดงว่าเป็นสินค้าที่ผลิตในประเทศ
- 3) หลักฐานแสดงที่ตั้งของแหล่งผลิต ที่สามารถแสดงได้ว่าเป็นวัสดุหรือครุภัณฑ์เป็น
ผลิตภัณฑ์ในประเทศ เช่นตำแหน่งที่ตั้ง โรงพิมพ์ ท่าทราย บ่อดิน เป็นต้น

หมายเหตุ
รายละเอียดและข้อกำหนดจะเปลี่ยนแปลงได้ตามความเหมาะสมกับพื้นที่ก่อสร้างจริง โดยให้อยู่ในดุลยพินิจของผู้ควบคุมงานก่อสร้าง โดยช่างและบริษัทรักษาความปลอดภัยหรือไปว่าความ
และเป็นไปตามมาตรฐาน

ตารางการจัดทำแผนการใช้วัสดุที่ผลิตภายในประเทศ

โครงการ.....

พ.ศ.	ประเภท	หน่วย	ยี่ห้อ	ราคาต่อหน่วย (บาท)	ปริมาณ (รวม)	มูลค่า (บาท)	ชื่อ ผู้ผลิต
1							
2							
3							
4							
5							
รวม							
รวม (บาท)							

หมายเลข

ราชการจัดดำเนินการใช้วัสดุที่ผลิตภายในประเทศ มีพระราชกฤษฎีกาว่าด้วยเรื่อง
ส่งเสริมการใช้สินค้าที่ผลิตในประเทศ พ.ร.ก.ฉบับที่ ๑๒๕ (พ.ศ. ๒๕๕๒) และพระราชบัญญัติการ
ส่งเสริมการค้าระหว่างประเทศ พ.ศ. ๒๕๕๒ มาตรา ๒๕ (๒) และมาตรา ๒๖ (๒) และ
สัญญา ที่ดำเนินการกับกรมส่งเสริมการค้าระหว่างประเทศ ๒๕๕๒

โครงการจัดทำแผนการใช้วัสดุที่ผลิตภายในประเทศ

รายการวัสดุหรือครุภัณฑ์ที่ใช้ไม่ตรง
แผนการใช้วัสดุที่ผลิตภายในประเทศ

พ.ศ.	ประเภท	หน่วย	ยี่ห้อ	ราคาต่อหน่วย (บาท)	ปริมาณ (รวม)	มูลค่า (บาท)	ชื่อ ผู้ผลิต
1							
2							
3							
4							
5							
รวม							
รวม (บาท)							

เขียนแบบ

(นายสมเกียรติ ศรีสุวรรณ)
(นายช่างโยธาอาวุโส)

วางแผน

(นายอาคม กัมพะสุข)
(ผู้อำนวยการกองช่าง)

เห็นชอบ

(นายถนัดดาวัลย์ เลิกบุช)
(ปลัดเทศบาล)

อนุมัติ

ว่าที่ร้อยตรี
(นายทพณนตรีตำบลเมืองชุม)
(ชื่อยา เลื่อนหวาน)

โครงการปรับปรุงห้องน้ำและก่อสร้างป้ายสนามกีฬากลางตำบลเมืองชุม พร้อมติดตั้งป้ายโครงการก่อสร้างถาวร จำนวน 1 ป้าย

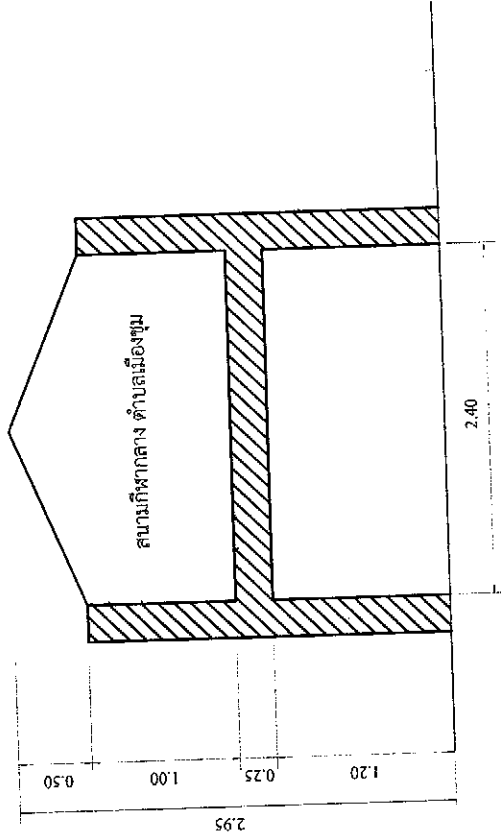

รูปด้าน

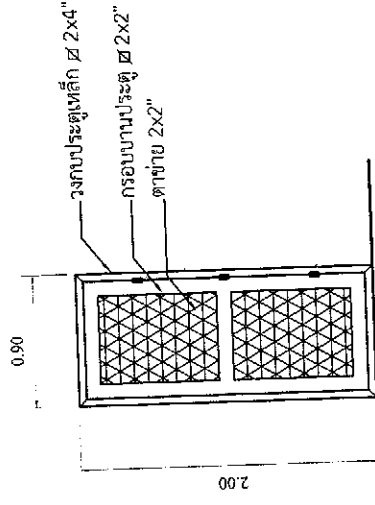

แบบขยายประตู

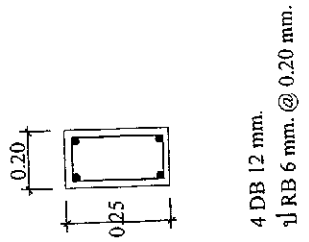

ขยายฐานราก / เตา

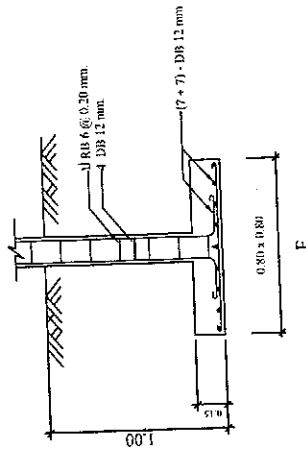

รายละเอียดและการก่อสร้างอาจจะเปลี่ยนแปลงได้ตามความเหมาะสมกับพื้นที่ก่อสร้างจริง โดยให้อยู่ในดุลพินิจของผู้ควบคุมงานก่อสร้าง โดยต่างงานและปริมาณงานให้คงเดิมหรือ ไม่น้อยไปกว่าเดิมและเป็นไปตามมาตรฐาน

หมายเหตุ

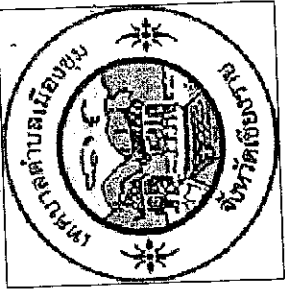

เขียนแบบ

[Signature]

(นายสมเกียรติ ศรีสุวรรณ)
(นายช่างโยธาอาวุโส)

ทานแบบ

[Signature]

(นายอาคม กันทะสุข)
(ผู้อำนวยการช่าง)

เห็นชอบ

[Signature]

(นางรัตติกาลย์ เล็กนุช)
(ปลัดเทศบาล)

อนุมัติ

[Signature]

ว่าที่ร้อยตรี
(ชัยยา พงษ์แหวน)
(นายกเทศมนตรีตำบลเมืองชุม)

โครงการปรับปรุงห้องน้ำและก่อสร้างป้ายสนมกีฬากลางตำบลเมืองชุม พร้อมติดตั้งป้ายโครงการก่อสร้างถาวร จำนวน 1 ป้าย



เขียนแบบ
 (นายสมเกียรติ ศรีสุวรรณ)
 (นายช่างโยธาอาวุโส)

ตรวจแบบ
 (นายอาคม กันทะสุข)
 (ผู้อำนวยการกองช่าง)

เห็นชอบ
 (นางลัดดาวัลย์ เลิศนุช)
 (ปลัดเทศบาล)

อนุมัติ
 ว่าที่ร้อยตรี
 (ชื่อยา พลายแหวน)
 (นายกเทศมนตรีตำบลเมืองชุม)

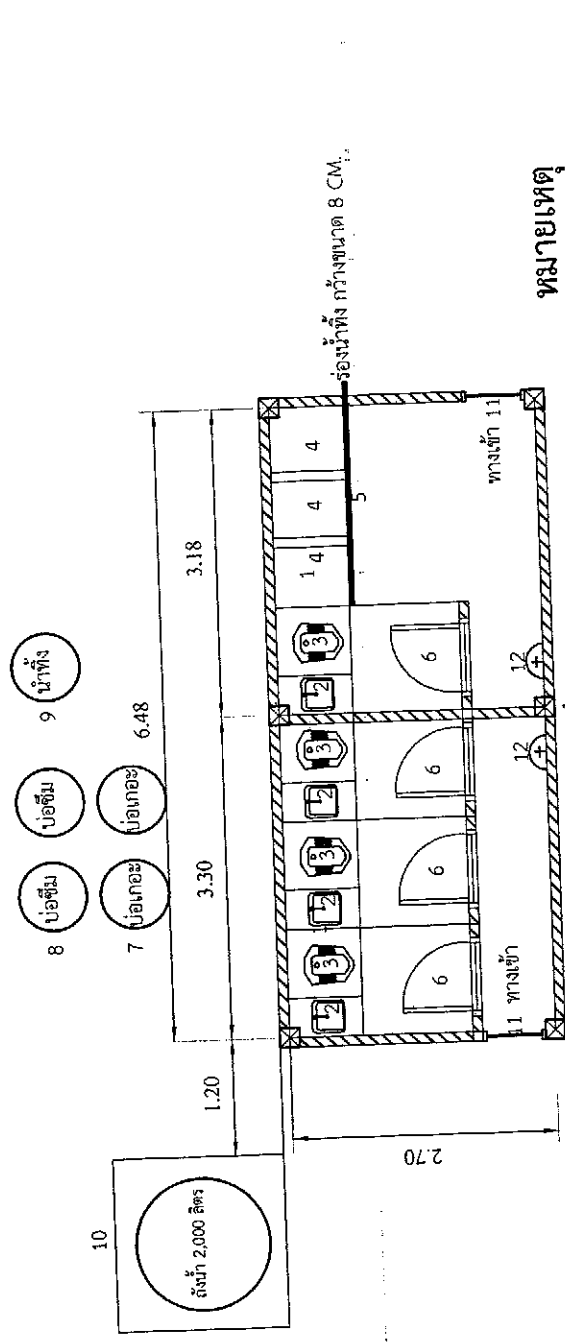

หมายเหตุ

- 1 หมายถึง ท่อไฟฟ้า
- 2 หมายถึง ถังน้ำ
- 3 หมายถึง ชักโครกแบบนั่ง
- 4 หมายถึง อ่างปัสสาวะชาย
- 5 หมายถึง ร่องน้ำทิ้ง
- 6 หมายถึง ประตู
- 7 หมายถึง บ่อขยะ
- 8 หมายถึง บ่อซึม
- 9 หมายถึง บ่อน้ำทิ้ง
- 10 หมายถึง ประตู (ดูแบบขยาย)
- 11 หมายถึง อ่างล้างหน้า
- 12 หมายถึง อ่างล้างหน้า

หมายเหตุ

รายละเอียดและการก่อสร้างอาจจะเปลี่ยนแปลงได้ตามความเหมาะสมกับพื้นที่ก่อสร้างจริง โดยให้อยู่ในดุลพินิจของผู้ควบคุมงานก่อสร้าง โดยค่างานและปริมาณงานในใตงเดิมหรือ ไม่น้อยไปกว่าเดิมและเป็นไปตามมาตรฐาน

โครงการปรับปรุงห้องน้ำและก่อสร้างป้ายสนามกีฬากลางตำบลเมืองชุม พร้อมติดตั้งป้ายโครงการก่อสร้างถาวร จำนวน 1 ป้าย

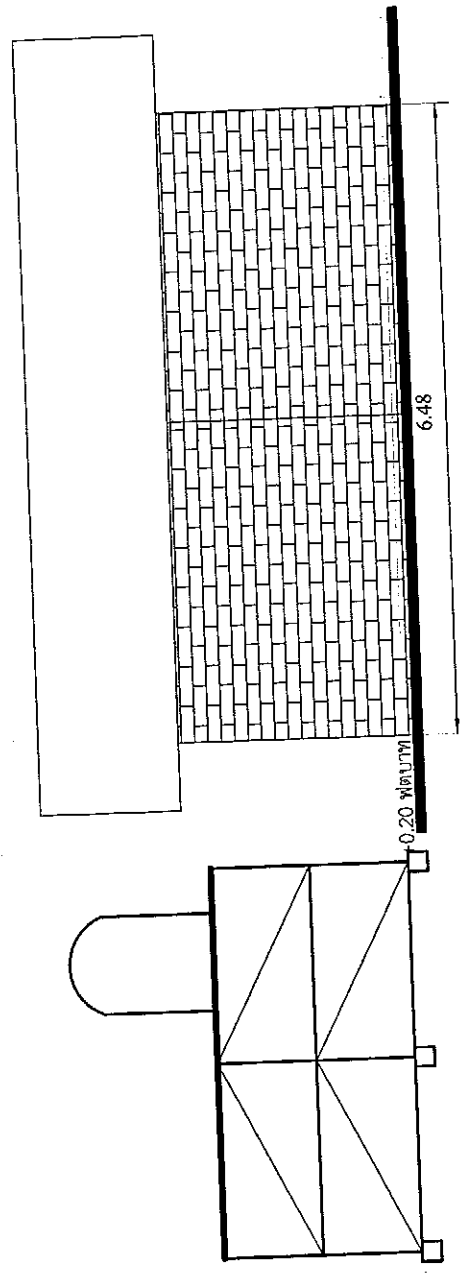

รูปด้าน 1

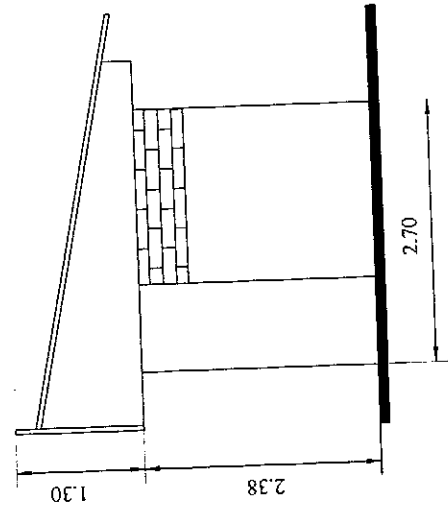

รูปด้าน 2

หมายเหตุ

รายละเอียดและการก่อสร้างอาจจะเปลี่ยนแปลงได้ตามความเหมาะสมกับพื้นที่ก่อสร้างจริง โดยให้อยู่ในดุลพินิจของช่างผู้ควบคุมงานก่อสร้าง โดยช่างานและ
 ปรึกษางานให้คงเดิมหรือ ไม่น้อยไปกว่าเดิมและเป็นไปตามมาตรฐาน

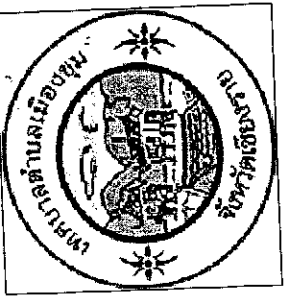

เขียนแบบ

(Signature)

(นายณนเทียร ศรีสุวรรณ)
 (นายช่างโยธาอาวุโส)

ตรวจแบบ

(Signature)

(นายเอกม กัททะสุข)
 (ผู้อำนวยการกองช่าง)

เห็นชอบ

(Signature)

(นางสตีตาวลัย เอ็กฟู)
 (ปลัดเทศบาล)

อนุมัติ

(Signature)

ว่าที่ร้อยตรี

(ชัชยา ฝอยแหวน)
 (นายกเทศมนตรีตำบลเมืองชุม)

แบบจ่ายโครงการก่อสร้างของเทศบาลตำบลเมืองชุม

กรณีวงเงินงบประมาณ 1 แสนบาท

โครงการก่อสร้างของเทศบาลตำบลเมืองชุม	
ชื่อโครงการ.....	
ปริมาณงาน.....	
วันเริ่มสัญญา.....สิ้นสุด.....	
ผู้รับจ้าง.....	
งบประมาณ.....	
ผู้ควบคุมงาน.....	1).....
	2).....
	3).....
	4).....
	5).....
	คณะกรรมการตรวจการจ้าง

พื้นผิวเหล็กหรือลูกรังหน้าผิว ขนาด 0.80 x 1.20 เมตร

โครงเคร่าและเสาเหล็กกล่อง 1๕ x 1๕ นิ้ว โครงท่อนลวด

ตัวหนังสือเขียนหรือแกะด้วยสีเทกเจอร์สีเทา

กรณีวงเงินงบประมาณไม่เกิน 1 แสนบาท

โครงการก่อสร้างของเทศบาลตำบลเมืองชุม	
ชื่อโครงการ.....	
ปริมาณงาน.....	
วันเริ่มสัญญา.....สิ้นสุด.....	
ผู้รับจ้าง.....	
งบประมาณ.....	
ผู้ควบคุมงาน.....	1).....
	2).....
	3).....
	4).....
	5).....
	คณะกรรมการตรวจการจ้าง

พื้นผิวไม้อัด หรือพิมพ์ผิวปูนไวต์สีเทา ขนาด 1.00 x 1.00 เมตร

ตัวหนังสือเขียนหรือพิมพ์สีขาว

