

ตารางแสดงวงเงินงบประมาณที่ได้รับจัดสรรและราคากลางในงานจ้างก่อสร้าง

1. ชื่อโครงการ...ปรับปรุงต่อเติมอาคารสำนักงานเทศบาลตำบลเมืองชุม			
ตำบลเมืองชุม อำเภอเวียงชัย จังหวัดเชียงราย			
2. หน่วยงานเจ้าของโครงการเทศบาลตำบลเมืองชุม...			
วงเงินงบประมาณที่ได้รับจัดสรร... 50,000.- บาท			
3. ลักษณะงาน(โดยสังเขป)....งานอาคาร			
4. ราคากลางคำนวณ ณ วันที่ 15 มิถุนายน 2563 เป็นเงิน 50,000.- บาท			
4.1...ป4.....			
4.2...ป5.....			
4.3.....			
5. รายชื่อคณะกรรมการกำหนดราคา.....3.....คน ดังนี้			
5.1 นายอาคม	กันทะสุข	ตำแหน่ง	ผู้อำนวยการกองช่าง
5.2 นายมานิต	สินสมุทร	ตำแหน่ง	นักวิเคราะห์นโยบายและแผนชำนาญการ
5.3 นางสาวรุ่งนภา	แสนเมืองมา	ตำแหน่ง	นักทรัพยากรบุคคลชำนาญการ

บัญชีการประมาณราคาก่อสร้างโครงการ

ชื่อโครงการ ปรับปรุงต่อเติมอาคารสำนักงานเทศบาลตำบลเมืองชุม

ประเภทงานก่อสร้าง อาคาร พิกัด GPS ที่

เจ้าของโครงการ เทศบาลตำบลเมืองชุม

ประมาณราคาตามแบบ ปร.4 จำนวน 1 แผ่น

ประมาณราคาโดย นายมณฑิเร ศรีสุวรรณ นายช่างโยธาอาวุโส เมื่อวันที่ 15 มิถุนายน 2563

ตรวจทานประมาณราคาโดย นายอาคม กันทะสุข ผู้อำนวยการกองช่าง เมื่อวันที่ 15 มิถุนายน 2563

ลำดับที่	รายการ	ค่าวัสดุและค่าแรงงาน	factor F	รวมเป็นเงิน	หมายเหตุ
1	ประเภทงานทาง				
2	ประเภทงานอาคาร	38,997.00	1.3074	50,984.68	
3	ประเภทงานชลประทาน				
4	ประเภทงานสะพาน/ท่อเหลี่ยม				
5	งานอื่นๆ				
เงื่อนไข	เงินล่วงหน้าจ่าย 0 %				
	เงินประกันผลงานหัก 0 %				
	ดอกเบี้ยเงินกู้ 6 %				
	ภาษีมูลค่าเพิ่ม 7 %				
สรุป	รวมค่าก่อสร้างทั้งสิ้น			50,984.68	
	คิดเป็นราคากลางทั้งสิ้นเพียง			50,000.00	
	ตัวอักษร	ห้าหมื่นบาทถ้วน			

ระยะเวลาดำเนินการก่อสร้างภายใน 30 วัน

คณะกรรมการกำหนดราคากลาง

ลงชื่อ

(นายอาคม กันทะสุข)

ผู้อำนวยการกองช่าง

ประมาณราคา

(นายมณฑิเร ศรีสุวรรณ)

นายช่างโยธาอาวุโส

ลงชื่อ

(นายมานิต สิ้นสมุทร์)

นักวิเคราะห์นโยบายและแผน ชำนาญการ

เห็นชอบ

(นางสัสดาวลัย เลิกนุช)

ปลัดเทศบาล

ลงชื่อ

(นางสาวรุ่งนภา แสนเมืองมา)

นักทรัพยากรบุคคล ชำนาญการ

อนุมัติ

ว่าที่ ร้อยตรี

(ชัชยง พลอยแหวน)

นายกเทศมนตรีตำบลเมืองชุม

ประมาณราคา โครงการปรับปรุงต่อเติมอาคารสำนักงานเทศบาลตำบลเมืองชุม

ปริมาณงานก่อสร้าง ก่อสร้างผนังกำแพงรั้วรั้วระแนงสังเคราะห์โครงร่างเหล็ก ยาว 16 เมตร สูง 3.20 เมตร ตามแบบเทศบาลตำบลเมืองชุม
 ฝ่ายประมาณราคา กองช่างเทศบาลตำบลเมืองชุม
 เมื่อวันที่ 15 มิถุนายน 2563

ประมาณราคาโดย นายณฤทธิ์ ศรีสุวรรณ นายช่างโยธาอาวุโส ตรวจทานประมาณราคาก่อสร้าง นายอาคม กิ่งพระสุข ผู้อำนวยการกองช่าง

ลำดับที่	รายการ	จำนวน	หน่วย	ราคาวัสดุ - สิ่งของ		ค่าแรงงาน		รวม 1+2	หน่วยเมตร
				ราคา/หน่วย	จำนวนเงิน (1)	ราคา/หน่วย	จำนวนเงิน (2)		
งานกันสาดน้ำฝน									
1	เหล็กกล่อง 1x1 นิ้ว	12.00	กิโล	134.00	1,608.00	-	-	1,608.00	
2	แผ่นหลังคาเมทัลชีส	15.00	เมตร	120.00	1,800.00	80.00	1,200.00	3,000.00	
3	สกรูยึดแผ่นหลังคา	1.00	กล่อง	250.00	250.00	-	-	250.00	
4	ครอปข้างหลังคา	4.00	เมตร	80.00	320.00	50.00	200.00	520.00	
5	ลวดเชื่อม	1.00	กล่อง	140.00	140.00	-	-	140.00	
6	แผ่นตัดเหล็ก	1.00	แผ่น	120.00	120.00	-	-	120.00	
7	ค่าแรงดำเนินการเชื่อมโครง	12.00	ตร.ม	-	-	120.00	1,440.00	1,440.00	
8	สีกันสนิม/สีจริง	2.00	แกลลอน	280.00	560.00	-	-	560.00	
9	ทึบเนอรัลสนิม/ล้าง	2.00	ปีป	440.00	880.00	-	-	880.00	
งานผนังกันแสง									
1	เหล็กกล่อง 1x2 นิ้ว	33.00	กิโล	223.00	7,359.00	-	-	7,359.00	
2	ไม้ระแนงสังเคราะห์ 3 นิ้ว	180.00	แผ่น	60.00	10,800.00	15.00	2,700.00	13,500.00	
3	สกรูยึดแผ่นไม้	2.00	กล่อง	250.00	500.00	-	-	500.00	
4	สีกันสนิม/สีจริง	5.00	แกลลอน	280.00	1,400.00	-	-	1,400.00	
5	ทึบเนอรัลสนิม/ล้าง	4.00	ปีป	440.00	1,760.00	-	-	1,760.00	
6	ลวดเชื่อม	1.00	กล่อง	140.00	140.00	-	-	140.00	
7	แผ่นตัดเหล็ก	1.00	แผ่น	120.00	120.00	-	-	120.00	
8	ค่าแรงดำเนินการเชื่อมโครง	35.00	ตร.ม	-	-	120.00	4,200.00	4,200.00	
รวมยอดยกไป								37,497.00	
ตัวอักษร				สามหมื่นเจ็ดพันสี่ร้อยเก้าสิบเจ็ดบาทถ้วน					

โครงการปรับปรุง **ศูนย์พิมพ์เอกสาร** สำนักงานเทศบาลตำบลเมืองชุม (บลเมืองชุม)
 ฝั่งถนนฝั่งรังสีงาเคราะห์ โครงสร้างเหล็ก ยาว 16 เมตร สูง 3.20 เมตร ตามแบบเทศบาลตำบลเมืองชุม พร้อมติดตั้งป้ายโครงการจำนวน 1 ป้าย

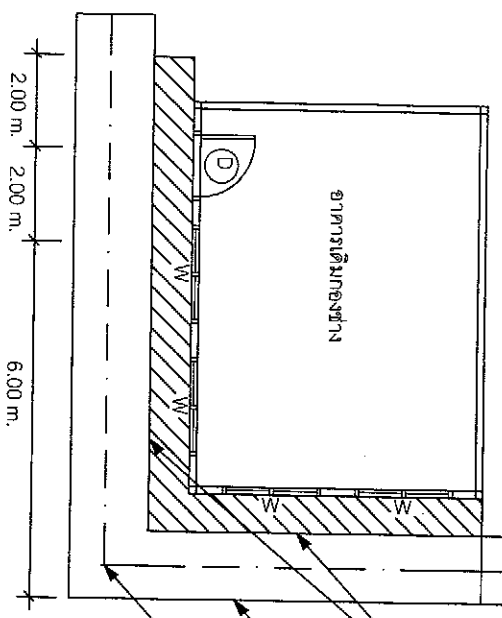

แปลนเดิม

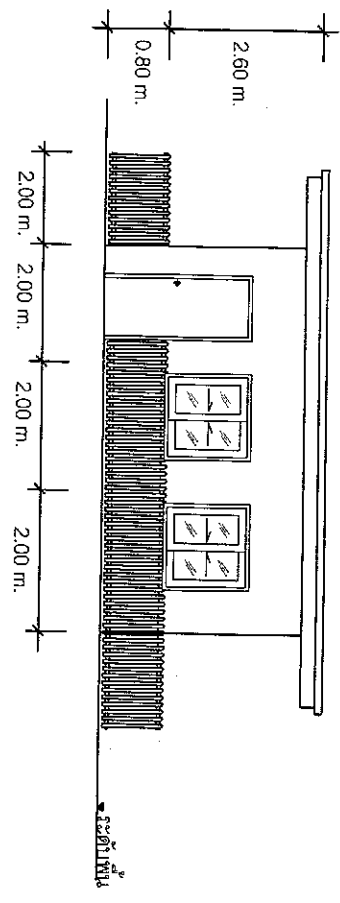

รูปด้าน 1 อาคารเดิม (ทองช่าง)

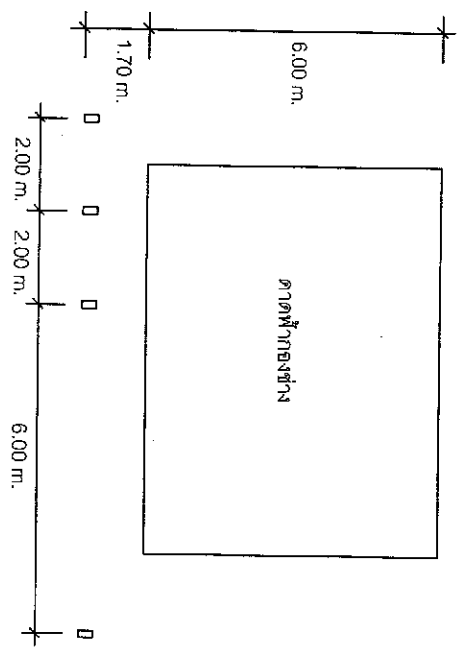

แปลนพื้นที่อาคาร

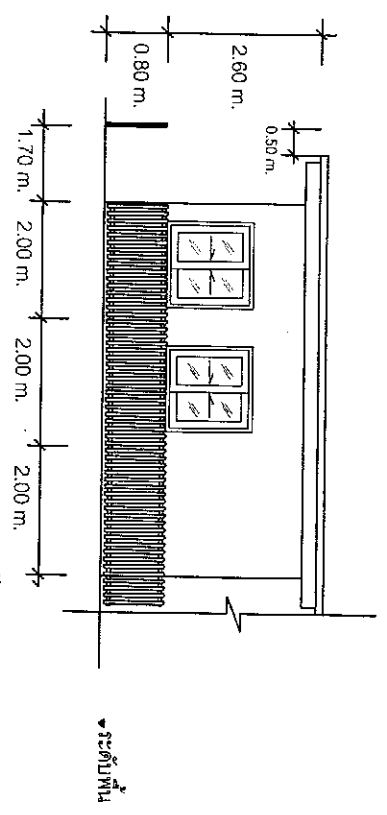

รูปด้าน 4 อาคารเดิม (ทองช่าง)

หมายเหตุ

รายละเอียดและการก่อสร้างจะเปลี่ยนแปลงได้ตามความเหมาะสมกับพื้นที่ก่อสร้างจริง โดยให้อยู่ในดุลพินิจของช่างผู้ควบคุมงานก่อสร้าง โดยค่างานและปริมาณคงเดิมเป็นไปตามหลักวิศวกรรม

โครงการปรับปรุง ศูนย์พิมพ์เอกสาร สำนักงานเทศบาลตำบลเมืองชุม	
เขียนแบบ	นายช่าง โยธอาวู โส
ตรวจแบบ	ผู้อำนวยการทองช่าง
เห็นชอบ	ปลัดเทศบาล
อนุมัติ	นายกเทศมนตรีตำบลเมืองชุม

โครงการปรับปรุงระบบปรับอากาศ สำนักงานเทศบาลเมืองชุมพลบุรี จังหวัดสุรินทร์
 แผนผังแสดงใบระบงสิ่งคราะห์โครงสร้างเหล็ก ยาว 16 เมตร สูง 3.20 เมตร ตามแบบเทศบาลตำบลเมืองชุมพลบุรี พร้อมติดตั้งป้ายโครงการจำนวน 1 ป้าย

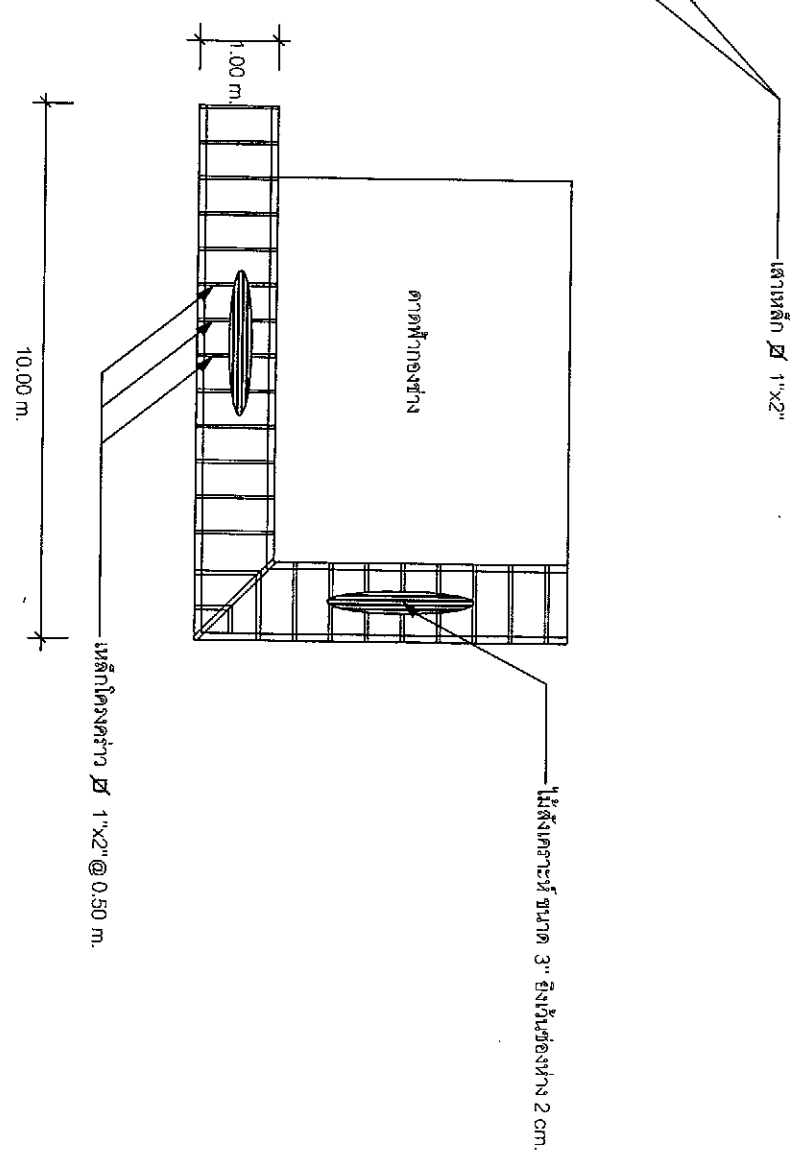
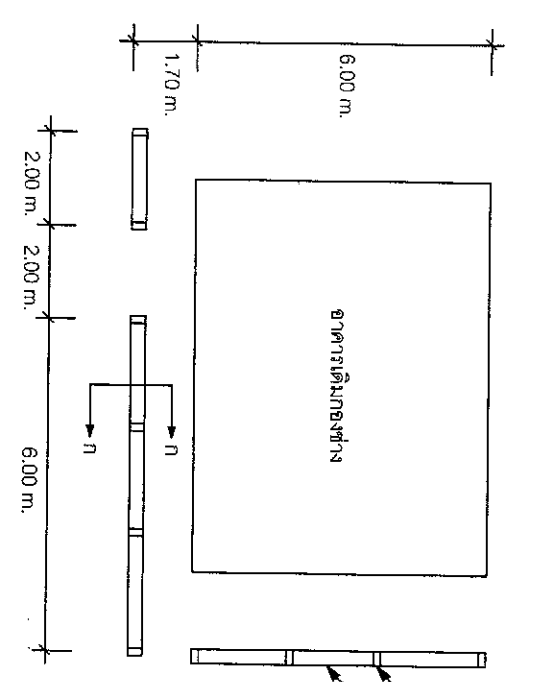

หมายเหตุ

รายละเอียดและการก่อสร้างจะเปลี่ยนแปลงได้ตามความเหมาะสมกับพื้นที่ก่อสร้างจริง โดยให้อยู่ในดุลพินิจของช่างผู้ควบคุมงานก่อสร้าง โดยคำนึงถึงปริมาณงานเดิมเป็นไปตามหลักวิชาช่าง และวิศวกรรม

โครงการปรับปรุงระบบปรับอากาศ สำนักงานเทศบาลตำบลเมืองชุมพลบุรี	
เขียนแบบ	นายช่างโยธอาวูโต
ตรวจแบบ	ผู้อำนวยการกองช่าง
เห็นชอบ	ปลัดเทศบาล
อนุมัติ	นายกเทศมนตรีตำบลเมืองชุมพลบุรี

โครงการปรับปรุง **ศูนย์กีฬาตากสิน** สำนักงานเทศบาลตำบลเมืองชุม
 แผงกั้นแสงไม้ระแนงตั้งตระหง่าที่โครงสร้างเหล็ก ยาว 16 เมตร สูง 3.20 เมตร ตามแบบเทศบาลตำบลเมืองชุม พร้อมติดตั้งป้ายโครงการจำนวน 1 ป้าย

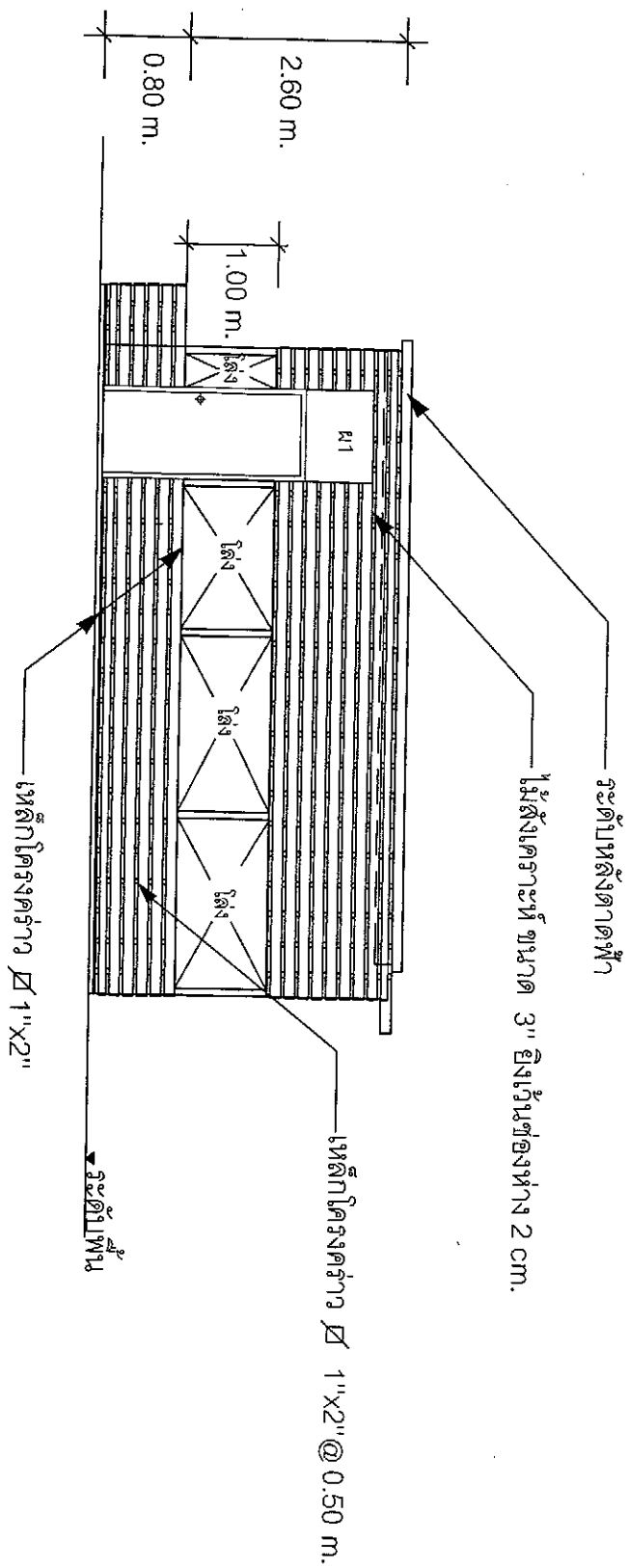

รูปถ่าย อาคารใหม่ (กองช่าง)

หมายเหตุ

รายละเอียดและการก่อสร้างอาจเปลี่ยนแปลงได้ตามความเหมาะสมกับพื้นที่ก่อสร้างจริง โดยให้อยู่ในดุลพินิจของช่างผู้ควบคุมงานก่อสร้าง โดยคำนึงถึงความปลอดภัยเป็นหลักวิชาช่าง และวิศวกรรม

โครงการปรับปรุง ศูนย์กีฬาตากสิน สำนักงานเทศบาลตำบลเมืองชุม	
เขียนแบบ	นายช่างโยธอาภา โส
ตรวจแบบ	ผู้อำนวยการกองช่าง
เห็นชอบ	ปลัดเทศบาล
อนุมัติ	นายกเทศมนตรีตำบลเมืองชุม

โครงการปรับปรุงคู่อิทธิพลอาคาร... สำนักงานเทศบาล... บลเมืองชุม
 แผนผังแสดงไม้ระแนงตั้งตระหง่าที่โครงสร้างเหล็ก ยาว 16 เมตร กว้าง 3.20 เมตร ตามแบบเทศบาลตำบลเมืองชุม พร้อมติดตั้งป้ายโครงการจำนวน 1 ป้าย

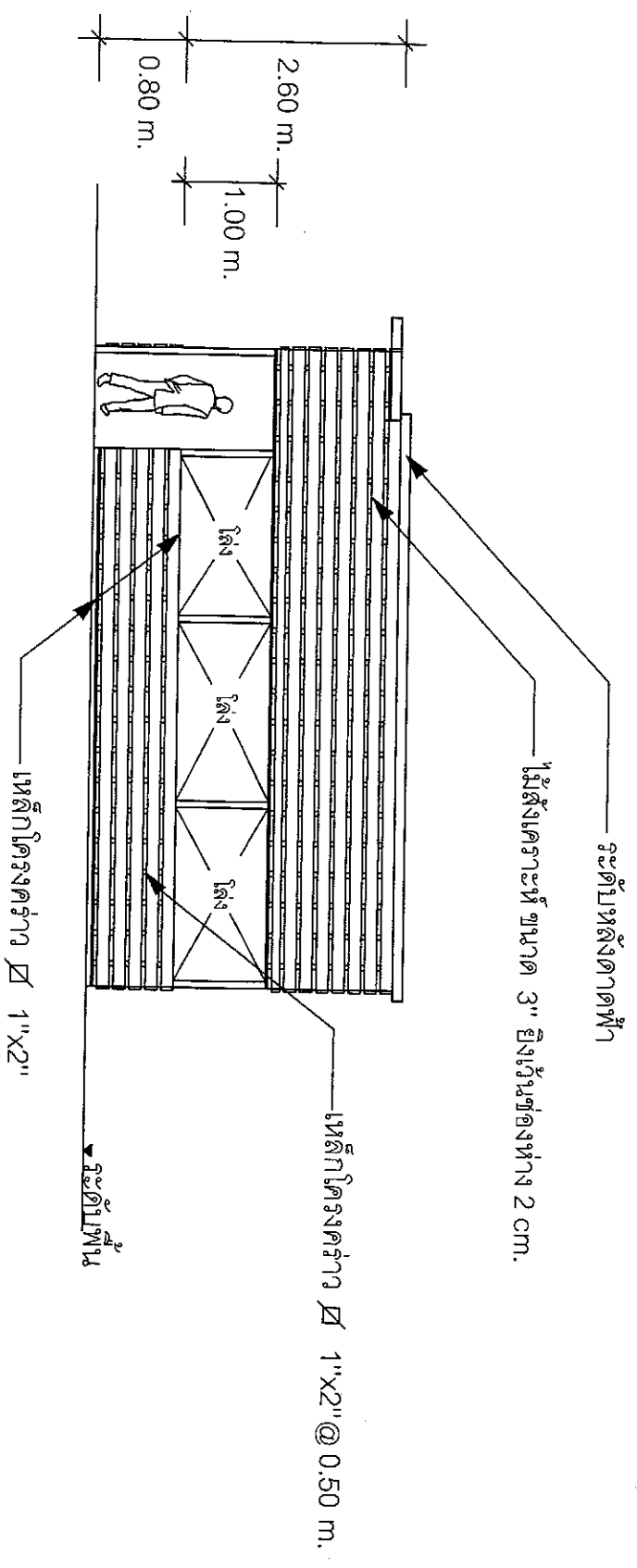

รูปด้าน อาคารใหม่ (กองช่าง)

หมายเหตุน
 รายละเอียดและการก่อสร้างอาจจะเปลี่ยนแปลงได้ตามความเหมาะสมกับพื้นที่ก่อสร้างจริง โดยให้อยู่ในดุลพินิจของผู้ควบคุมงานก่อสร้าง โดยคำนึงถึงปริมาณคงเดิมเป็นไปตามหลักวิศวกรรม และวิศวกรรม

โครงการปรับปรุงคู่อิทธิพลอาคาร... สำนักงานเทศบาลตำบลเมืองชุม	
เขียนแบบ	นายช่างโยธาอาวุโส
ตรวจแบบ	ผู้อำนวยการกองช่าง
เห็นชอบ	ปลัดเทศบาล
อนุมัติ	นายกเทศมนตรีตำบลเมืองชุม

โครงการปรับปรุงและเพิ่มประสิทธิภาพสำนักงานเทศบาลตำบลเมืองชุม

แผนผังในแสงไม่ระบ่งสังเคราะห์โครงสร้างเหล็ก ยาว 1.6 เมตร สูง 3.20 เมตร ตามแบบทศบาลตำบลเมืองชุม พร้อมติดตั้งป้ายโครงการจำนวน 1 ป้าย

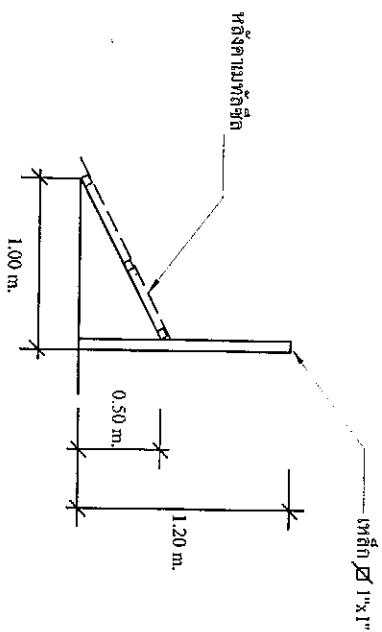
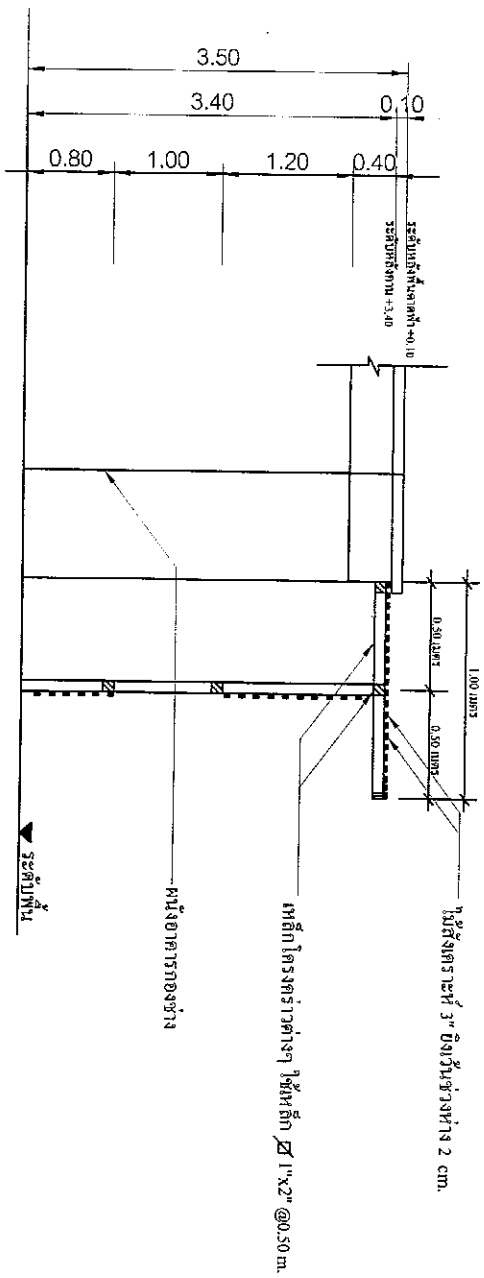

รูปตัด ก-ก

ขยายเหล็กฉาก

หมายเหตุ

รายละเอียดและการก่อสร้างอาจจะเปลี่ยนแปลงได้ตามความเหมาะสมกับพื้นที่ก่อสร้าง โดยให้อยู่ในดุลพินิจของผู้ควบคุมงานก่อสร้าง โดยตรงงานและปริมาณคงเดิมเป็นไปตามหลักวิชาช่าง และวิศวกรรม

โครงการปรับปรุงและเพิ่มประสิทธิภาพสำนักงานเทศบาลตำบลเมืองชุม	
ตำแหน่ง	นางช่าง ไร่ราภา ไร่
ตรวจสอบ	ผู้อำนวยการกองช่าง
อนุมัติ	ปลัดเทศบาล
	นายกเทศมนตรีตำบลเมืองชุม

โครงการปรับปรุง **ห้องเก็บอาหาร** สำนักงานเทศบาลตำบลเมืองชุม

แผนงานแสง มีระแนงสังเคราะห์โครงถ่างเหล็ก ยาว 1.6 เมตร สูง 3.20 เมตร ตามแบบเทศบาลตำบลเมืองชุม พร้อมติดตั้งป้ายโครงการจำนวน 1 ป้าย

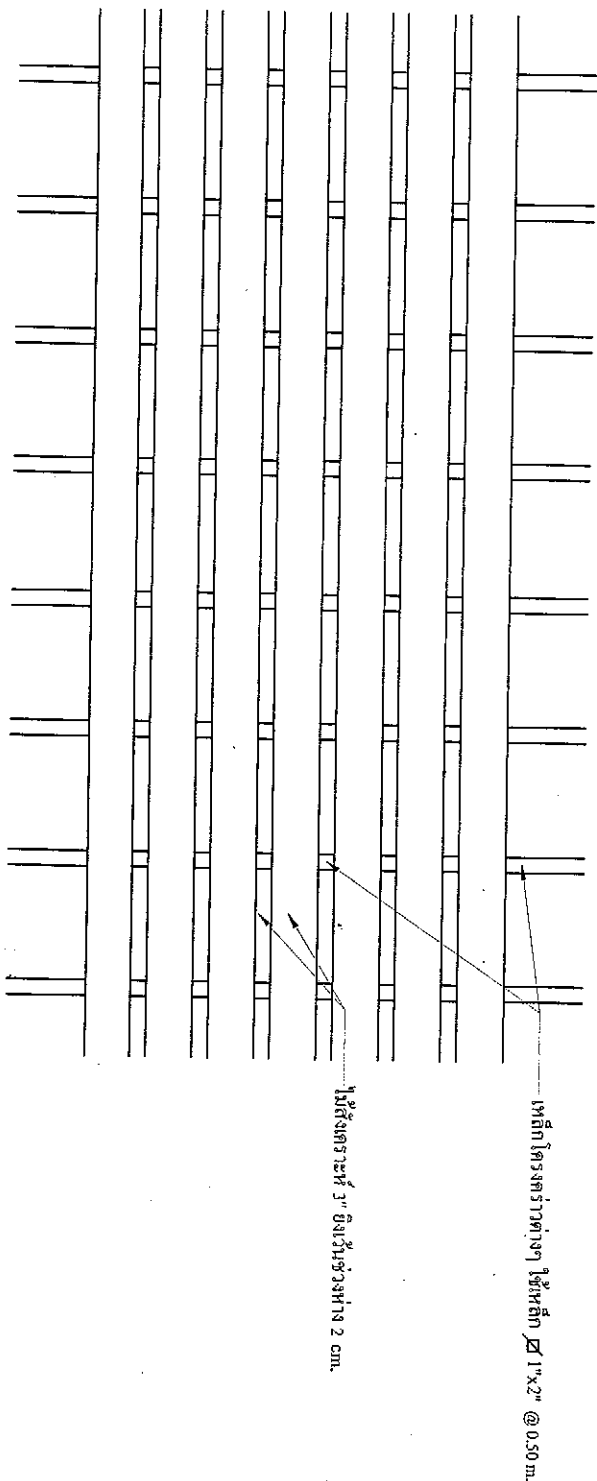

ขยายไม้สังเคราะห์

หมายเหตุ

รายละเอียดและการก่อสร้างอาจเปลี่ยนแปลงได้ตามความเหมาะสมกับพื้นที่ก่อสร้างจริง โดยให้อยู่ในดุลพินิจของผู้ควบคุมงานก่อสร้าง วิศวกรและปริมาณและเป็นไปตามหลักวิชาช่าง และวิศวกรรม

โครงการปรับปรุงห้องเก็บอาหาร สำนักงานเทศบาลตำบลเมืองชุม		ผู้ดำเนินการก่อสร้าง	
เดือนแบบ		หน้าช่างโยธาฯ/ไฟ	
ตรวจสอบ		ปลัดเทศบาล	
อนุมัติ		นายกเทศมนตรีตำบลเมืองชุม	

แผนที่สังเขปโครงการปรับปรุงต่อเติมอาคารสำนักงานเทศบาลตำบลเมืองชุม

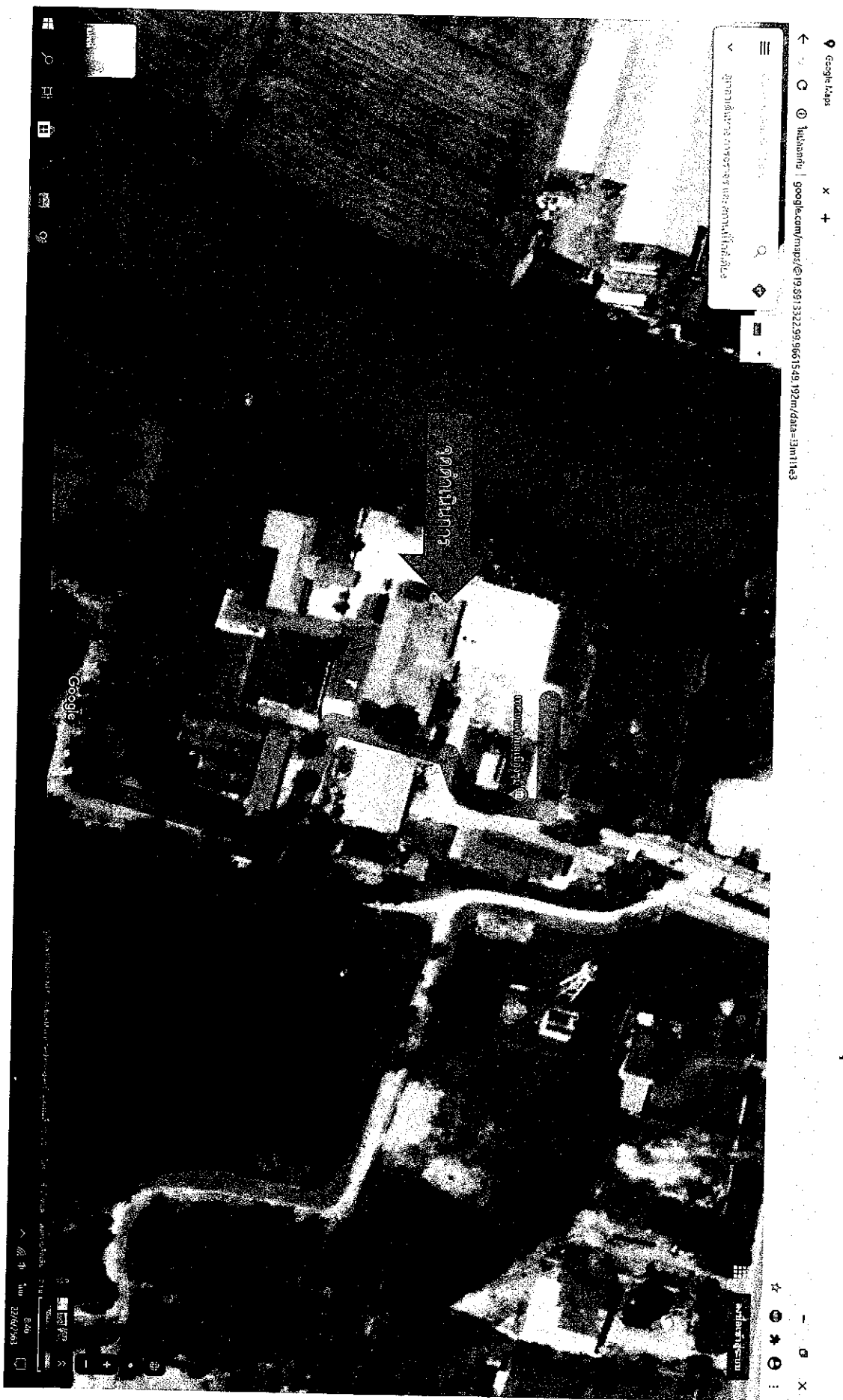

แบบข้ายโครงการก่อสร้างของเทศบาลตำบลเมืองชุม

กรณีวงเงินงบประมาณไม่เกิน 1 แสนบาท

กรณีวงเงินงบประมาณไม่เกิน 1 แสนบาท

โครงการก่อสร้างของเทศบาลตำบลเมืองชุม	
ชื่อโครงการ.....	
ปริมาณงาน.....	
วันเริ่มสัญญา.....	สิ้นสุด.....
ผู้รับจ้าง.....	
งบประมาณ.....	
ผู้ควบคุมงาน.....	1).....
	2).....
	3).....
	4).....
	5).....
คณะกรรมการตรวจการจ้าง	

พื้นผิวหน้าเสาหรือคานขึงพื้นสี่เหลี่ยม ขนาด 0.80 x 1.20 เมตร

โครงสร้างและเสาเหล็กกล่อง 1 1/2 x 1 1/2 นิ้ว โครงพื้นสี่เหลี่ยม

ตัวหนังสือเขียนหรือแกะด้วยสีกัลแกอรัสีขาว

โครงการก่อสร้างของเทศบาลตำบลเมืองชุม	
ชื่อโครงการ.....	
ปริมาณงาน.....	
วันเริ่มสัญญา.....	สิ้นสุด.....
ผู้รับจ้าง.....	
งบประมาณ.....	
ผู้ควบคุมงาน.....	1).....
	2).....
	3).....
	4).....
	5).....
คณะกรรมการตรวจการจ้าง	

พื้นผิวไม้ขัด หรือพิมพ์ด้วยปูนสีชมพู ขนาด 1.00 x 1.00 เมตร

ตัวหนังสือเขียนหรือพิมพ์สีชมพู