แบบ บก.01

ตารางแสดงวงเงินงบประมาณที่ได้รับจัดสรรและราคากลางในงานจ้างก่อสร้าง

1. **ชื่อโครงการ.....**จ้างเหมาก่อสร้างเรียงหินใหญ่ลำเหมือง บ้านยกเจริญ หมู่ที่ 8 ตำบลเมืองชุม อำเภอเวียงชัย จังหวัดเชียงราย....
2. **หน่วยงานเจ้าของโครงการ ....**เทศบาลตำบลเมืองชุม...
3. **วงเงินงบประมาณที่ได้รับจัดสรร...** 145,000.- **บาท**
4. **ลักษณะงาน(โดยสังเขป)....**งานชลประทาน
5. **ราคากลางคำนวณ ณ วันที่** 21 พฤศจิกายน 2561 **เป็นเงิน** 145,000.- **บาท**
6. **บัญชีประมาณการราคากลาง**
   - 6.1 ....ป4.....
   - 6.2 ....ป5.....
   - 6.3 .....

7 **รายชื่อคณะกรรมการกำหนดราคา.....3.....คน ดังนี้**

6.1 นายอาคม	กันทะสุข	ตำแหน่ง	ผู้อำนวยการกองช่าง
6.2 นางอุทัยวรรณ	กรุณา	ตำแหน่ง	เจ้าหน้าที่ธุรการปฏิบัติงาน
6.3 นางสาวพนอจิตต์	ธรรมโถ	ตำแหน่ง	นักพัฒนาชุมชน

แบบ ปร.5

บัญชีการประมาณราคาก่อสร้างโครงการ

ชื่อโครงการ จ้างเหมาก่อสร้างเรียงหินใหญ่ลำเหมืองบ้านยกเจริญ บ้านยกเจริญ หมู่ที่ 8 ตำบลเมืองชุม

ประเภทงานก่อสร้าง ชลประทาน พิกัด GPS ที่

เจ้าของโครงการ เทศบาลตำบลเมืองชุม

ประมาณราคาตามแบบ ปร.4 จำนวน 1 แผ่น

ประมาณราคาโดย นายมณเทียร ศรีสุวรรณ์ นายช่างโยธาอาวุโส เมื่อวันที่ 21 พฤศจิกายน 2561

ตรวจทานประมาณราคาโดย นายอาคม กันทะสุข ผู้อำนวยการกองช่าง เมื่อวันที่ 21 พฤศจิกายน 2561

ลำดับที่	รายการ	ค่าวัสดุและค่าแรงงาน	factor F	รวมเป็นเงิน	หมายเหตุ
1	ประเภทงานทาง	-	1.3822	-	
2	ประเภทงานอาคาร	-	1.3074	-	
3	ประเภทงานชลประทาน	107,112.17	1.3563	145,276.24	
4	ประเถทงานสะพาน/ท่อเหลี่ยม	-		-	
5	งานอื่นๆ				
เงื่อนไข	เงินล่วงหน้าจ่าย 0 %				
	เงินประกันผลงานหัก 0 %				
	ดอกเบี้ยเงินกู้ 6 %				
	ภาษีมูลค่าเพิ่ม 7 %				
สรุป	รวมค่าก่อสร้างทั้งสิ้น			145,276.24	
	คิดเป็นราคากลางทั้งสิ้นเพียง			145,000.00	
	ตัวอักษร	หนึ่งแสนสี่หมื่นห้าพันบาทถ้วน			

ระยะเวลาดำเนินการก่อสร้างภายใน 60 วัน

คณะกรรมการกำหนดราคากลาง

ลงชื่อ

(นายอาคม กันทะสุข)

ผู้อำนวยการกองช่าง

ลงชื่อ

(นางอุทัยวรรณ กรุณา)

เจ้าหน้าที่ธุรการปฏิบัติงาน

ลงชื่อ

(นางสาวพนอจิตต์ ธรรมโถ)

นักพัฒนาชุมชน

ประมาณราคา

(นายมณเทียร ศรีสุวรรณ์)

นายช่างโยธาอาวุโส

เห็นชอบ

(นางลัดดาวัลย์ เลิกนุช)

ปลัดเทศบาล

อนุมัติ

ว่าที่ ร้อยตรี

(ชัยยา พลอยแหวน)

นายกเทศมนตรีตำบลเมืองชุม

ประมาณราคา โครงการจ้างเหมาก่อสร้างเรียงหินใหญ่ลำเมืองบ้านยกเจริญ หมู่ที่ 8 ตำบลเมืองชุม อำเภอเวียงชัย จังหวัดเชียงราย

ปริมาณงานก่อสร้าง ขนาดเทคอนกรีต กว้าง 2 เมตร ยาว 60 เมตร หนา 0.10 เมตร พร้อมเรียงหินใหญ่คละขนาดตามสภาพพื้นที่ จุดดำเนินการบริเวณลำเหมืองหน้าสำนักงานเทศบาลตำบลเมืองชุม

ฝ่ายประมาณราคา กองช่างเทศบาลตำบลเมืองชุม เมื่อวันที่ 21 พฤศจิกายน 2561

ประมาณราคาโดย นายมณเฑียร ศรีสุวรรณ์ นายช่างโยธาอาวุโส ตรวจทานประมาณราคาก่อสร้าง นายอาคม กันทะสุข ผู้อำนวยการกองช่าง

ลำดับที่	รายการ	จำนวน	หน่วย	ราคาวัสดุ - สิ่งของ		ค่าแรงงาน		รวม 1+2	หมายเหตุ
				ราคา/หน่วย	จำนวนเงิน(1)	ราคา/หน่วย	จำนวนเงิน (2)		
1	งานดินขุด	18.00	ลบ.ม.	-	-	283.00	5,094.00	5,094.00	
2	งานปรับพื้นที่ถากถาง	360.00	ตร.ม.	-	-	2.65	954.00	954.00	
3	งานไม้แบบไม้เคร่าหลักไม้	12.00	ตร.ม.	250.00	3,000.00	-	-	3,000.00	
4	ค่าแรงไม้แบบ	12.00	ตร.ม.	-	-	115.00	1,380.00	1,380.00	
35	ทรายรองพื้น	19.00	ลบ.ม.	341.79	6,494.01	99.00	1,881.00	8,375.01	
6	งานคอนกรีต	12.00	ลบ.ม.	1,883.65	22,603.80	306.00	3,672.00	26,275.80	
7	ตะแกรงเหล็กเสริมพื้น 20x20 ซม.	120.00	ตรม.	27.00	3,240.00	5.00	600.00	3,840.00	
8	หินใหญ่คละขนาด	72.00	ลบ.ม.	660.63	47,565.36	99.00	7,128.00	54,693.36	
9	งานจ้างรถหิ้วปูน(เครน)	1.00	วัน	-	-	3,500.00	3,500.00	3,500.00	
	รวมค่าวัสดุและแรงงาน							**107,112.17**	
	FACTOR F 1.3563 (งานชลประทาน)							**38,164.07**	
	เป็นเงินทั้งสิ้น							**145,276.24**	
	คิดเป็นราคากลางสุทธิ							**145,000.00**	
	ตัวอักษร		**หนึ่งแสนสี่หมื่นห้าพันบาทถ้วน**						

โครงการจ้างเหมาก่อสร้างเรียงหินใหญ่ลำเหมือง บ้านยกเจริญ หมู่ที่ 8

ขนาดกว้าง 2 เมตร ยาว 60 เมตร หนา 0.10 เมตร พร้อมเรียงหินใหญ่คละขนาดตามสภาพพื้นที่

ตามแบบเทศบาลตำบลเมืองชุม พร้อมติดตั้งป้ายโครงการถาวรจำนวน 1 ป้าย

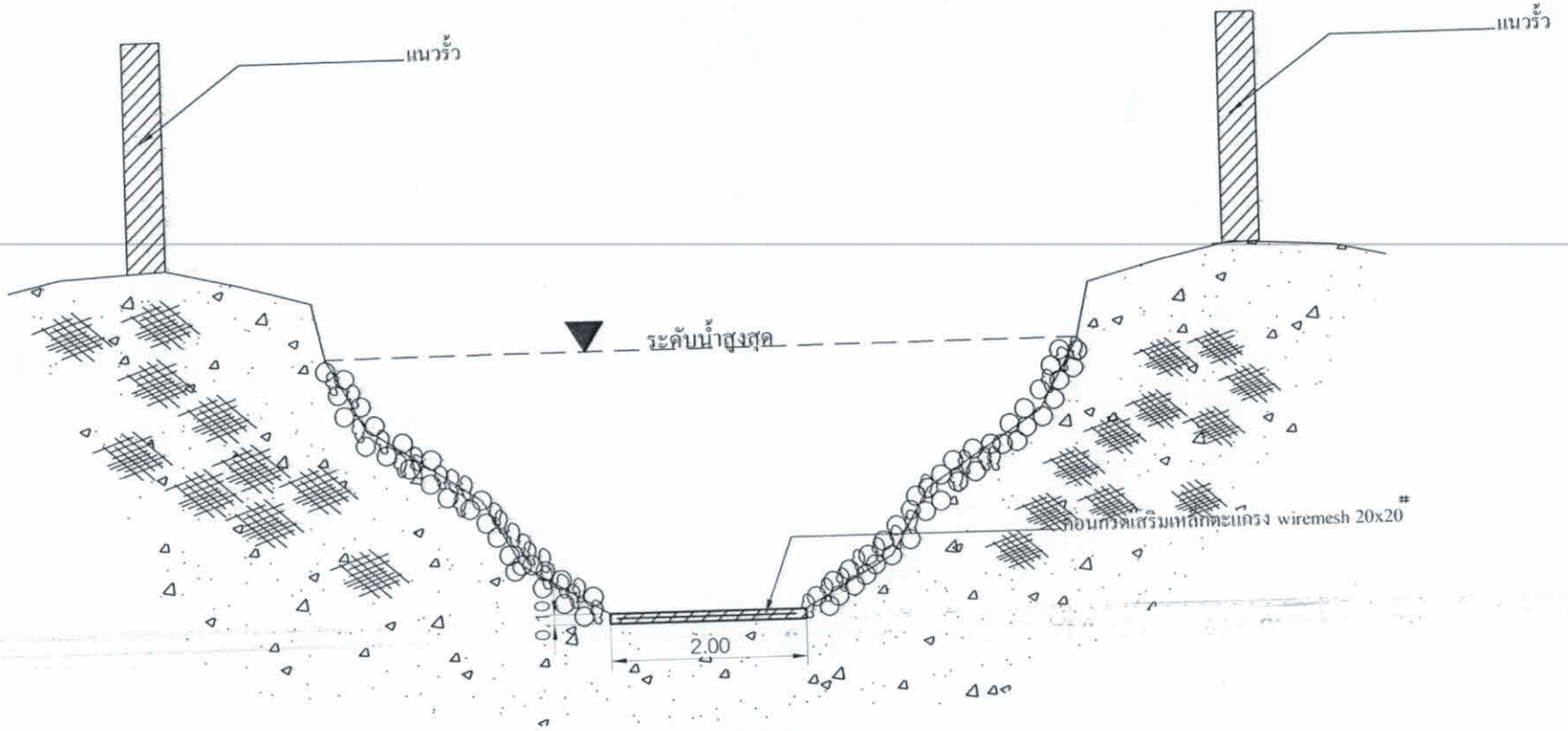

รูปตัด

หมายเหตุ

รายละเอียดและการก่อสร้างอาจจะเปลี่ยนแปลงได้ตามความเหมาะสมกับพื้นที่ก่อสร้างจริง โดยให้อยู่ในดุลพินิจของช่างผู้ควบคุมงานก่อสร้าง โดนค่างานและปริมาณคงเดิมเป็นไปตามหลักวิชาช่าง และวิศวกรรม

โครงการจ้างเหมาก่อสร้างเรียงหินใหญ่ลำเหมือง		
เขียนแบบ		นายช่างโยธาอาวุโส
ตรวจแบบ		ผู้อำนวยการกองช่าง
เห็นชอบ		ปลัดเทศบาล
อนุมัติ		นายกเทศมนตรีตำบลเมืองชุม

แผนที่สังเขปโครงการจ้างเหมาเรียงหินใหญ่ลำเหมืองบ้านยกเจริญ หมู่ที่ 8 ตำบลเมืองชุม

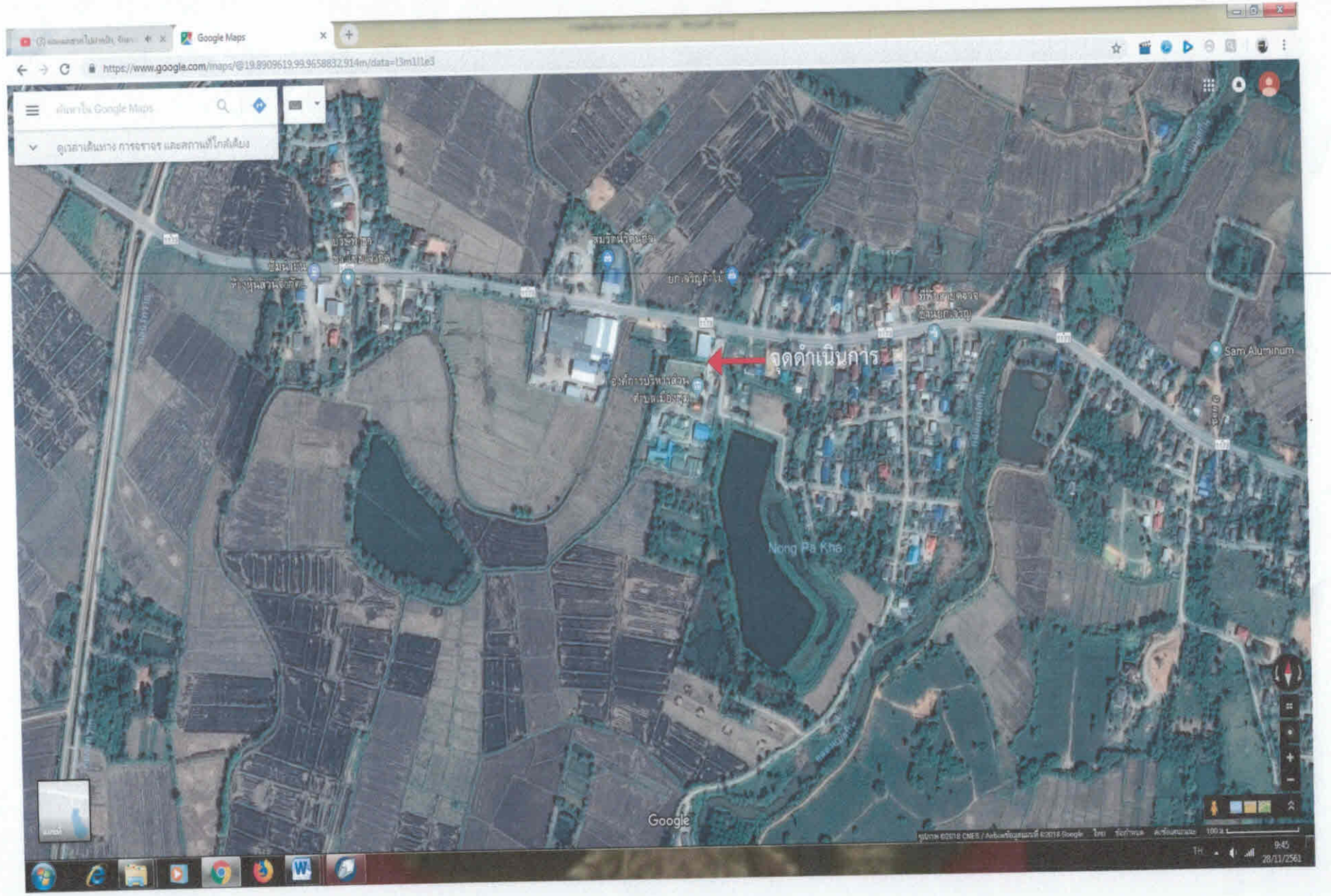

แบบป้ายโครงการก่อสร้างของเทศบาลตำบลเมืองชุม

กรณีวงเงินงบก่อสร้างเกิน 1 แสนบาท

โครงการก่อสร้างของเทศบาลตำบลเมืองชุม

ชื่อโครงการ.....

ปริมาณงาน.....

วันเริ่มสัญญา.....สิ้นสุด.....

ผู้รับจ้าง.....

งบประมาณ.....

ผู้ควบคุมงาน..... 1).....

2).....

คณะกรรมการตรวจการจ้าง 3).....

4).....

5).....

พื้นผิวเหล็กหรืออลูซิงพ่นสีเขียว ขนาด 0.80 x 1.20 เมตร

โครงเคร่าและเสาเหล็กกล่อง $1\frac{1}{2}$ x $1\frac{1}{2}$ ผิวโครงพ่นสีขาว

ตัวหนังสือเขียนหรือแกะด้วยสติ๊กเกอร์สีขาว

กรณีวงเงินงบก่อสร้างไม่เกิน 1 แสนบาท

โครงการก่อสร้างของเทศบาลตำบลเมืองชุม

ชื่อโครงการ.....

ปริมาณงาน.....

วันเริ่มสัญญา.....สิ้นสุด.....

ผู้รับจ้าง.....

งบประมาณ.....

ผู้ควบคุมงาน..... 1).....

2).....

คณะกรรมการตรวจการจ้าง 3).....

4).....

5).....

พื้นผิวไม้อัด หรือพิมพ์ด้วยไวนิลสีเขียว ขนาด 1.00 x 1.00 เมตร

ตัวหนังสือเขียนหรือพิมพ์สีขาว